



**Heisterboomsdijk 20 – 22
7025 CS Halle**

Vraagprijs € 695.000,- k.k.

**Klein Hesselink Makelaars
Prinses Irenestraat 3
7021 CG, ZELHEM
Tel: 0314-625113
E-mail: info@kleinhesselinkmakelaars.nl
www.kleinhesselinkmakelaars.nl**

Omschrijving

In het buitengebied van Halle bieden wij te koop aan deze vrijstaande (bedrijfs)woning met een totale wooninhoud van ca. 1.250 m³ bestaande uit twee aparte wooneenheden, een grote vrijstaande werkplaats met kantoor/kantine en 2 garages plus een grote vrijstaande werkloods achterop het perceel.

Het totale perceel is 2.730 m² groot en bevindt zich aan de Heisterboomsdijk. Momenteel betreft het een bedrijfsbestemming. Er loopt een procedure om dit te wijzigen naar wonen.

Deze (bedrijfs)woning is gebouwd in 1985, volledig onderkelderd en bevindt zich in een goede staat. De woning is gelegen in het buitengebied van Halle. Dubbele bewoning, een praktijk-/werkruimte aan huis of misschien wel een gastenverblijf is goed denkbaar. Nummer 20 en 22 zijn nl. van elkaar gescheiden en hebben ieder hun eigen oprit en entree.

De vrijstaande garage heeft een oppervlakte van in totaal bijna 215 m² en is verdeeld in diverse ruimtes. Daar komt nog een grote werkloods (links achterop het terrein) van ruim 75 m² bij. In het verleden was hier een grondverzetbedrijf gevestigd.

Het is een prachtige en rustige plek; er is erg veel privacy en uitzicht over landerijen, maar toch met alle voorzieningen op (relatief) korte afstand. Het centrum van Zelhem ligt op plm. 5 km afstand evenals het centrum van Ruurlo.

Heisterboomsdijk 20 (linkerzijde)

Te bereiken via de linkerzijde van de woning over een eigen breed klinkerpad/oprit:

Kelderverdieping/souterrain:

Vanuit buiten middels een vaste betonnen trap bereikbare volwaardige kelderverdieping/souterrain (86 m²). Het souterrain is in 3 gedeelten opgedeeld en heeft (beperkte) daglichttoetreding. De ruimtes zijn prima in te richten als extra werkruimte/opslag/speelverdieping/"mancave"/gamekamer(s)/hobbyruimte/fitnessruimte, of heeft u zelf nog ideeën? Via een (andere) vaste binnentrap bereikt u de begane grond verdieping.

Begane grond:

Overdekte entree (via de veranda/overkapping), een ruime en lange hal met een fraaie donkere laminaatvloer en een stoere trap (stalen frame en houten leggers), naar de 1e verdieping toe. Links achterin de hal treft u het toilet. Aan de rechterkant van de hal betreedt u de lichte en royale woonkamer - welke zich aan de voorzijde van de woning bevindt - met een neutrale houtkleurige laminaatvloer en een authentieke schouw met daaronder een gaskachel. Niet te missen het grote karrewiel als "raam" naar de hal; helemaal passend bij een huis in deze "boerderijstijl" natuurlijk.

De dichte keuken (aan de linkerkant van de hal) heeft een L-vormige keukenopstelling, een landelijke uitstraling en is uitgerust met een inductiekookplaat, afzuigkap, combi oven/magnetron, koelkast, vaatwasser en een donker aanrechtblad. De keuken zelf is groot genoeg om er een eethoek in kwijt te kunnen. Aansluitend treft u de bijkeuken met de aansluitingen van wasmachine en droger en waar u nog extra spullen/witgoed kwijt kunt en voorraad kunt opslaan.

1e verdieping:

Ruime overloop, 4 (vrijwel identieke) slaapkamers en een compacte badkamer met een bad, wastafel en een toilet. Hier en daar is opbergruimte in kasten gecreëerd op de overloop. Vanuit de 2 voorste slaapkamers is het brede balkon bereikbaar.

2e verdieping:

Bergzolder met beperkte sta-hoogte maar altijd handig voor het opbergen van allerlei zaken die men maar incidenteel nodig heeft.

Heisterboomsdijk 22 (rechterzijde)

Te bereiken via de rechterzijde van de woning, via een eigen klinkerpad/oprit:

Begane grond:

Overdekte entree aan de voorzijde, hal, aan de rechterzijde een lichte woonkamer met een combinatie van schoon metselwerk en gestucte muren, en een authentieke schouw met een gashaard ervoor. Zowel via de woonkamer als via de hal is de keuken bereikbaar; deze is voorzien van een gasfornuis met oven (ter overname) en afzuigkap. Vanuit de keuken is een (aparte) werkkamer bereikbaar. Via de hal is de eenvoudige badkamer bereikbaar; deze is voorzien van een bad en toilet plus een wastafel. Via de keuken komt u in een kleine bijkeuken/achterhal ; vandaaruit betreed je de achtertuin met een terras waar een grote tuintafel prima kan staan. Misschien is het een leuk idee om uw eigen (klein)vee te laten grazen dan wel pikken in het achterliggend grasveldje? De tuin is aan de linkerkant gescheiden van nr. 20 met een houten schutting.

1e verdieping:

Ruime en vierkante overloop, toilet, 1 slaapkamer, 1 grote slaapkamer met een inbouwkast en toegang tot een klein balkon.

2e verdieping:

Vliering met beperkte ruimte voor opslag van kleine spullen.

Buiten: Op het terrein bevinden zich diverse opstallen waaronder:

Een grote (van links naar rechts gezien) werkplaats / kantine & kantoor / 2 garages (verdeeld in/over diverse ruimtes en onderling met elkaar verbonden) van in totaal plm. 215 m² vloeroppervlakte. Dit gebouw staat halverwege het woonhuis en de grote loods en is uitgevoerd in steen, heeft een (elektrische) sectionaaldeur. De werkplaats is voorzien van een smeerput, 2 bergingen en heeft ook een eigen toiletruimte. Achterin de werkplaats bevindt zich nog een (gedeeltelijke) verdiepingsvloer van 35 m² toegankelijk via een stalen trap.

De grote werkloods/garage van ruim 75 m² is voorzien van een betonnen vloer, damwandprofielen op een gemetselde onderlaag, en heeft een (elektrisch bedienbare) sectionaal roldeur; dus ook voor hoog/groot materieel toegankelijk. Indien de bestemming wordt gewijzigd naar wonen, zal deze werkloods gesloopt moeten worden.

Verder staat er nog een (houten) tuinhuis waar op dit moment tuinstoelen en/of -benodigdheden worden opgeslagen.

Het terrein is grotendeels verhard, zodat de loods en werkplaats/garages prima te bereiken zijn. Parkeren op eigen terrein is geen enkel probleem en het terrein is goed te verlichten doordat er op strategische punten verlichtingsarmaturen zijn geplaatst.

In de grote tuin achter deze woning(en) is altijd wel een plekje in de zon of juist in de schaduw te creëren/vinden.

Bijzonderheden:

- * Bouwjaar woning 1985
- * Perceelopp. 2.730 m²
- * Inhoud (totaal) ca. 1.250 m³
- * Gebruiksoppervlakte woonhuizen (totaal) 257 m²
- * Overige inpandige ruimte (souterrain en vliering nr. 20): 104 m²
- * Externe bergruimte: 343 m³
- * Energielabel D (Heisterboomsdijk 20)
- * Energielabel D (Heisterboomsdijk 22)
- * Verwarming middels gaskachels, warm water via elektrische boilers
- * Eén meter voor gas, elektra en water, verrekening via tussenmeters
- * Twee aparte glasvezelaansluitingen
- * Bedrijfsbestemming; procedure wijzigen naar woonbestemming loopt
- * Combinatie wonen en werken goed mogelijk

Is uw interesse gewekt, wilt u de sfeer en ruimte zelf ervaren en bent u benieuwd naar wat deze (bedrijfs)woning met bijbehorende opstallen u kan bieden? Neem dan direct contact op met Klein Hesselink Makelaars voor een individuele bezichtiging!

Kenmerken

Vraagprijs	€ 695.000,00
Soort	Woonhuis
Type woning	Vrijstaande woning
Aantal kamers	9 kamers waarvan 6 slaapkamer(s)
Inhoud woning	1.247 m ³
Perceel oppervlakte	2.730 m ²
Gebruiksoppervlakte woonfunctie	257 m ²
Soort woning	Eengezinswoning
Bouwjaar	1985
Ligging	Aan rustige weg, vrij uitzicht, open ligging, buiten bebouwde kom, landelijk gelegen
Tuin	Tuin rondom
Hoofdtuin	Tuin rondom
Garage	Vrijstaand steen, parkeerplaats
Energielabel	D
Verwarming	Gaskachels, Gashaard
Isolatie	Dakisolatie, Muurisolatie, Vloerisolatie, Gedeeltelijk dubbel glas
Voorzieningen	Rookkanaal, Dakraam, Glasvezel kabel, Natuurlijke ventilatie

Locatie

Heisterboomsdijk 20 - 22
7025 CS HALLE

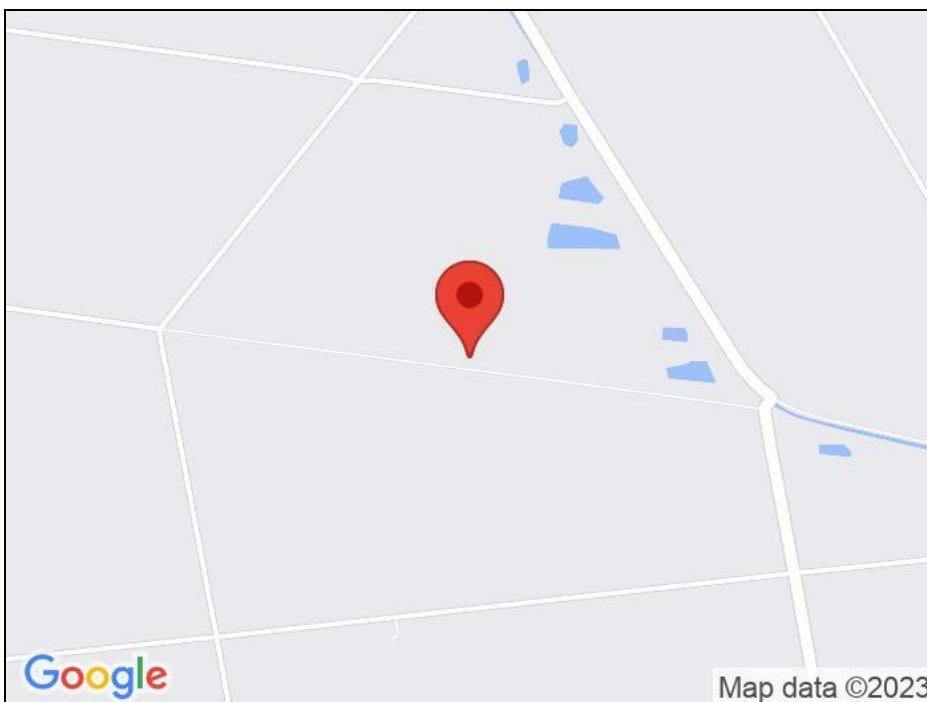

Foto's

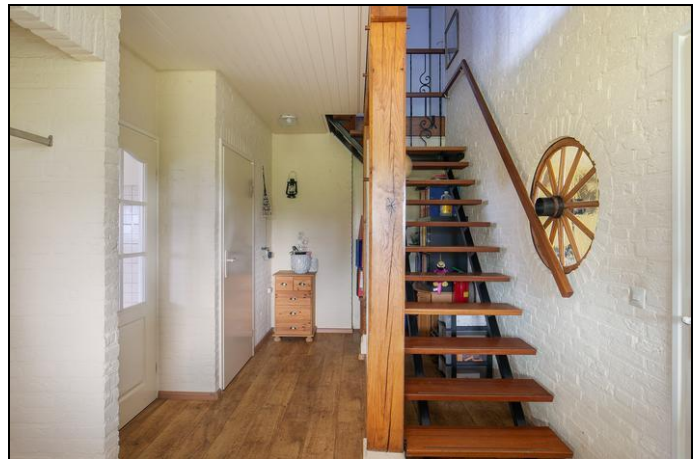

Foto's



Foto's



Foto's

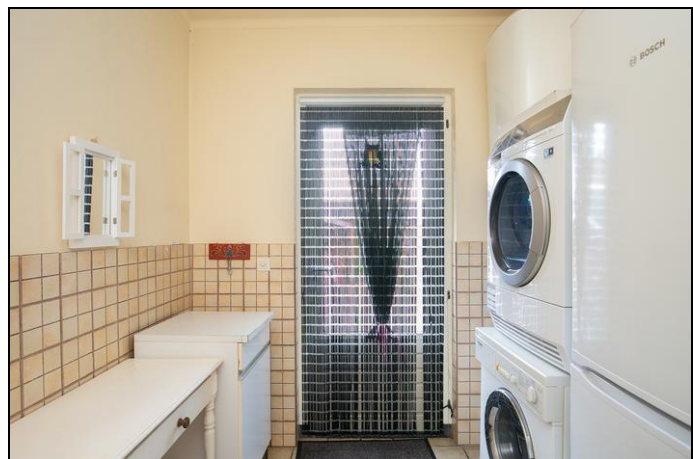
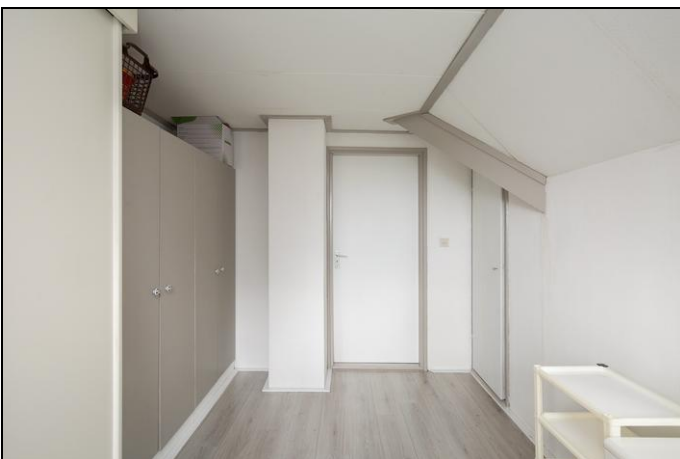

Foto's



Foto's



Foto's

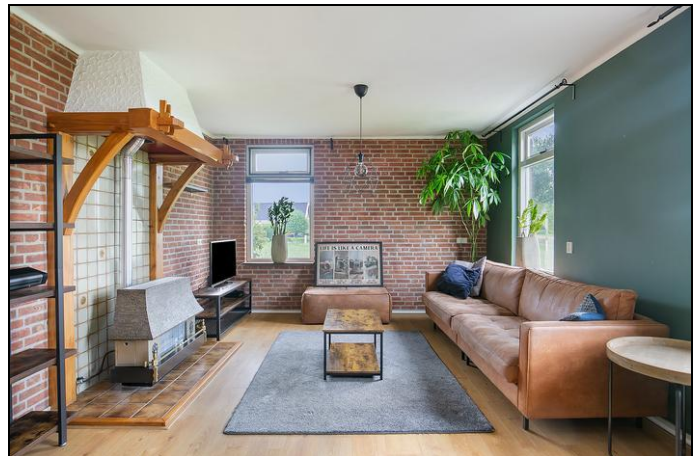
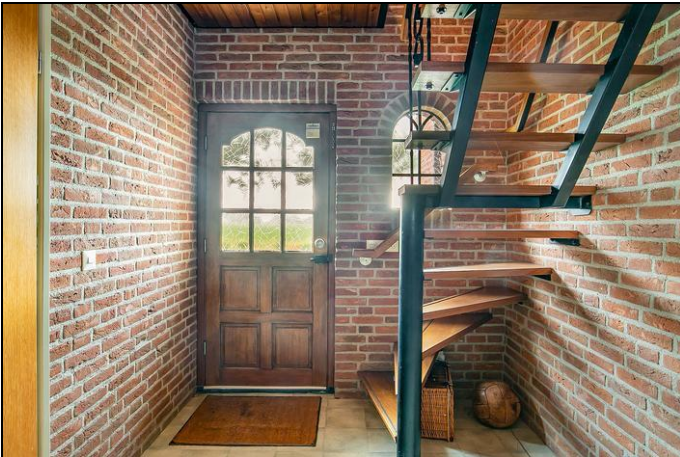

Foto's

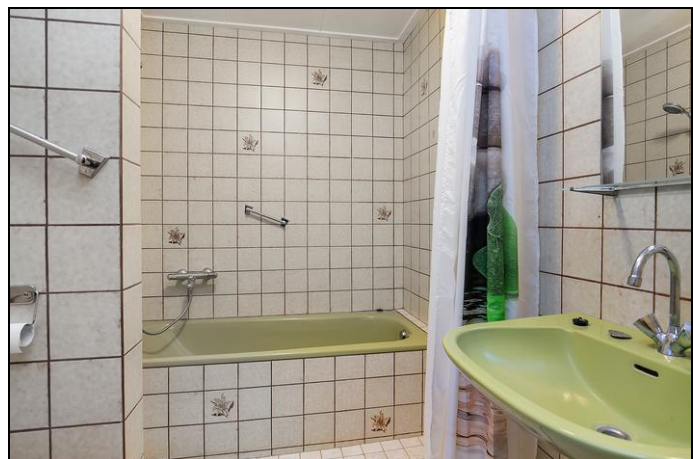
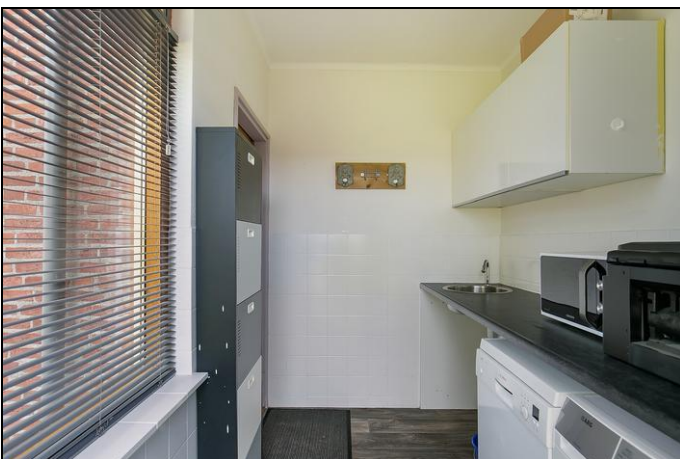

Foto's

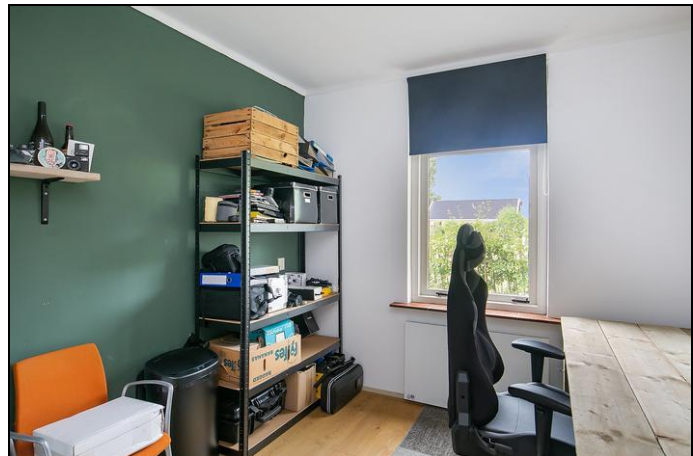
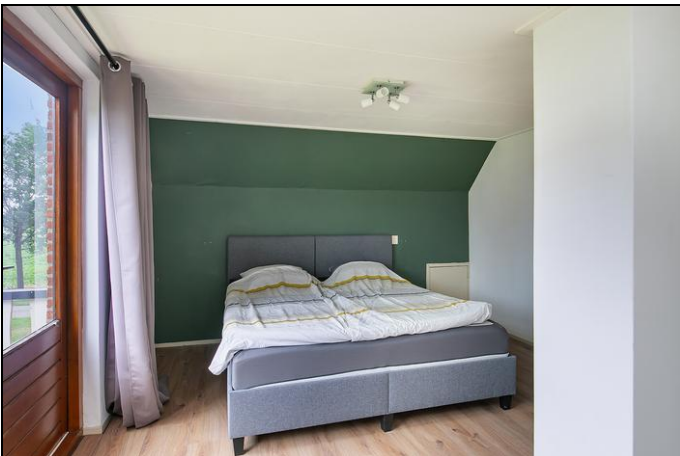

Foto's



Foto's



Plattegrond nr. 20

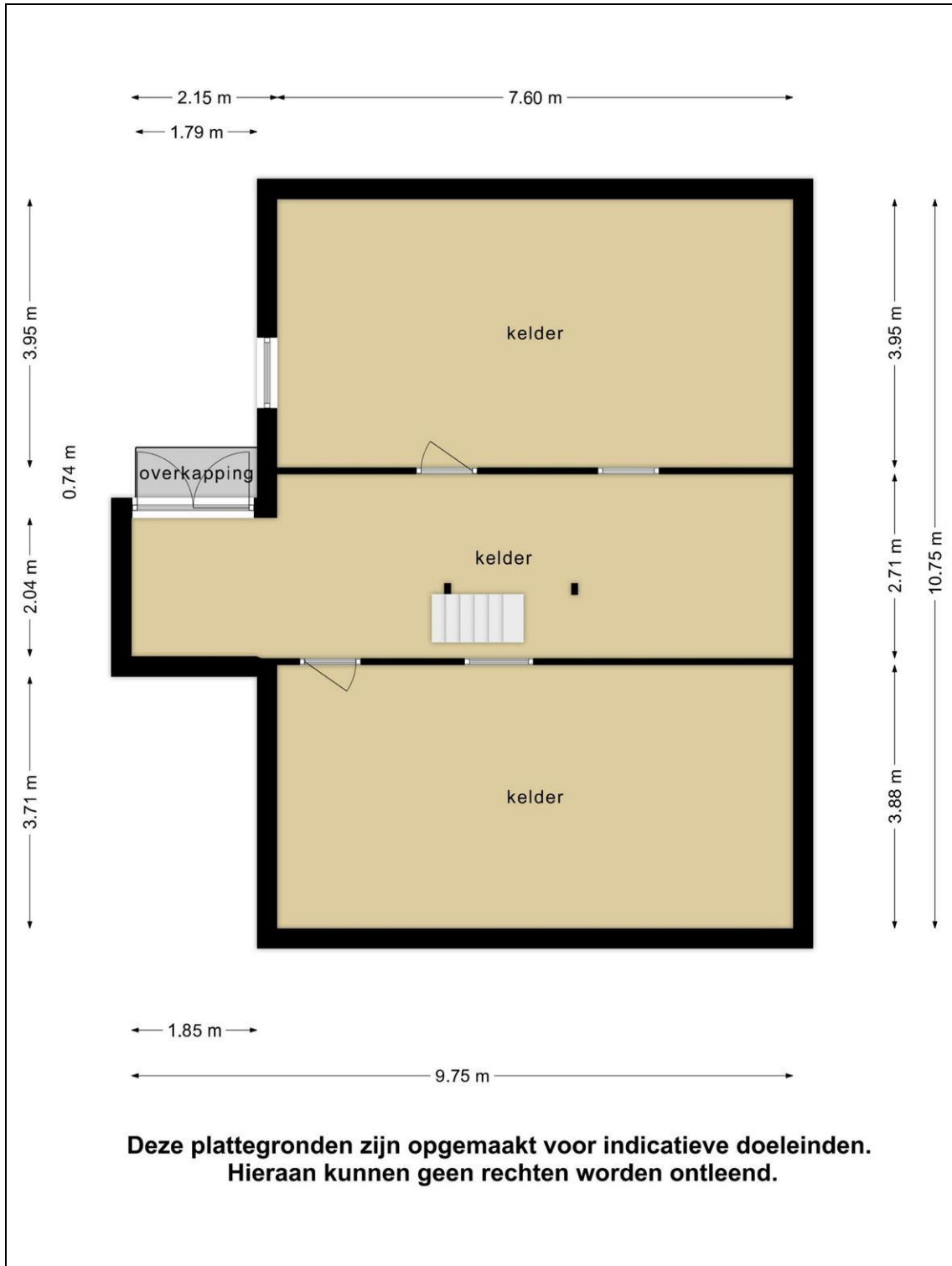

Plattegrond nr. 20

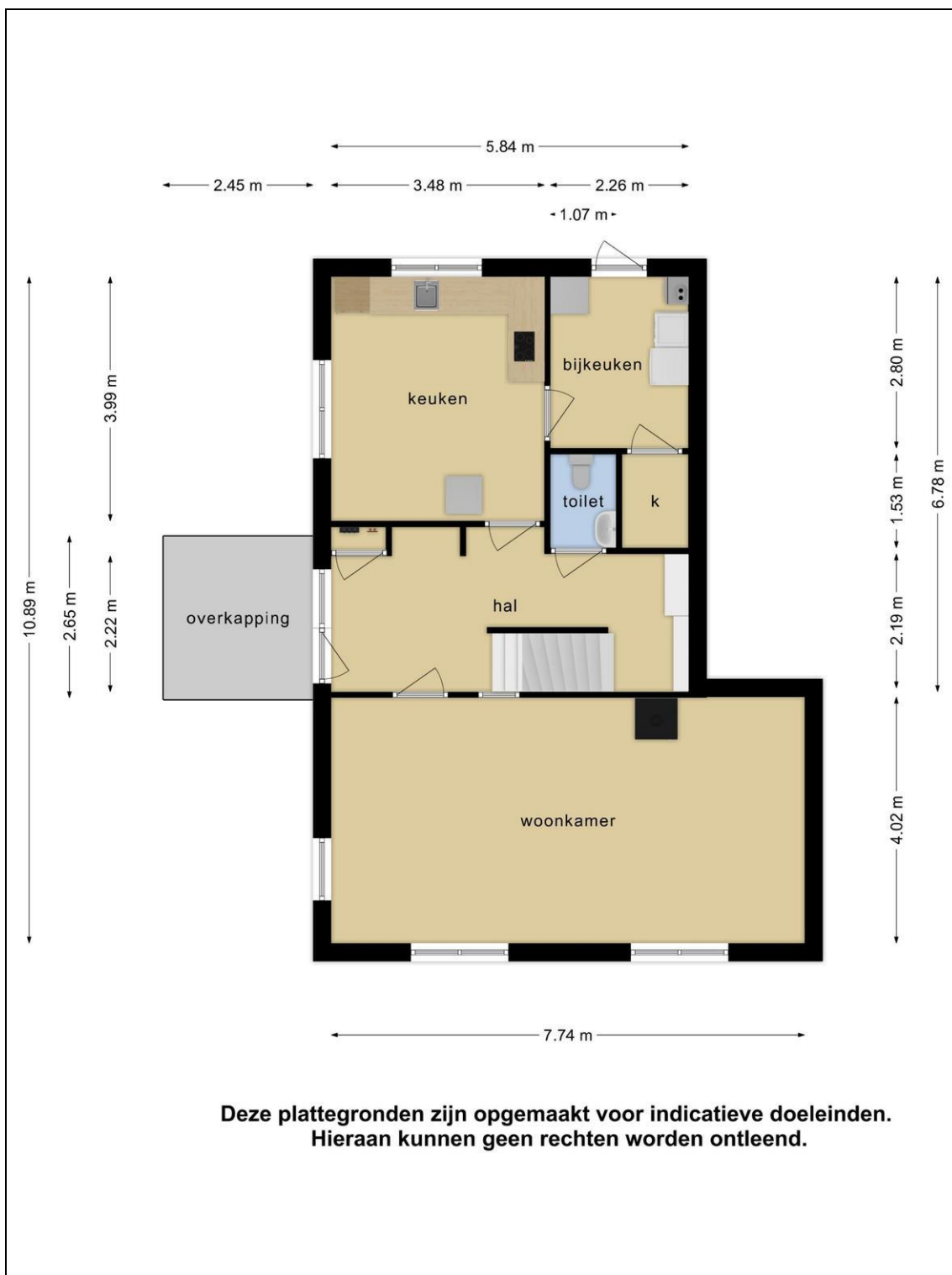

Plattegrond nr. 20

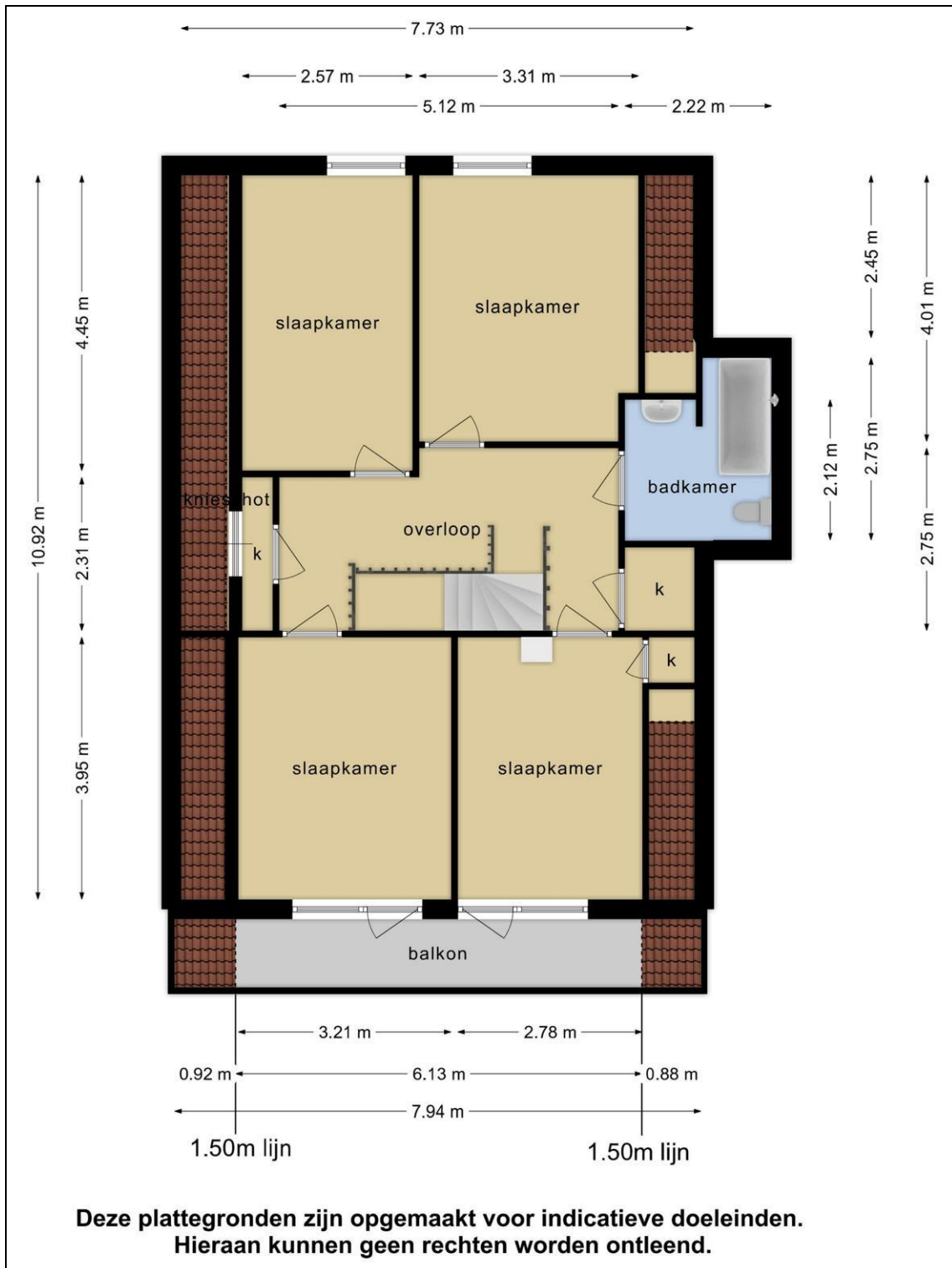

Plattegrond nr 20

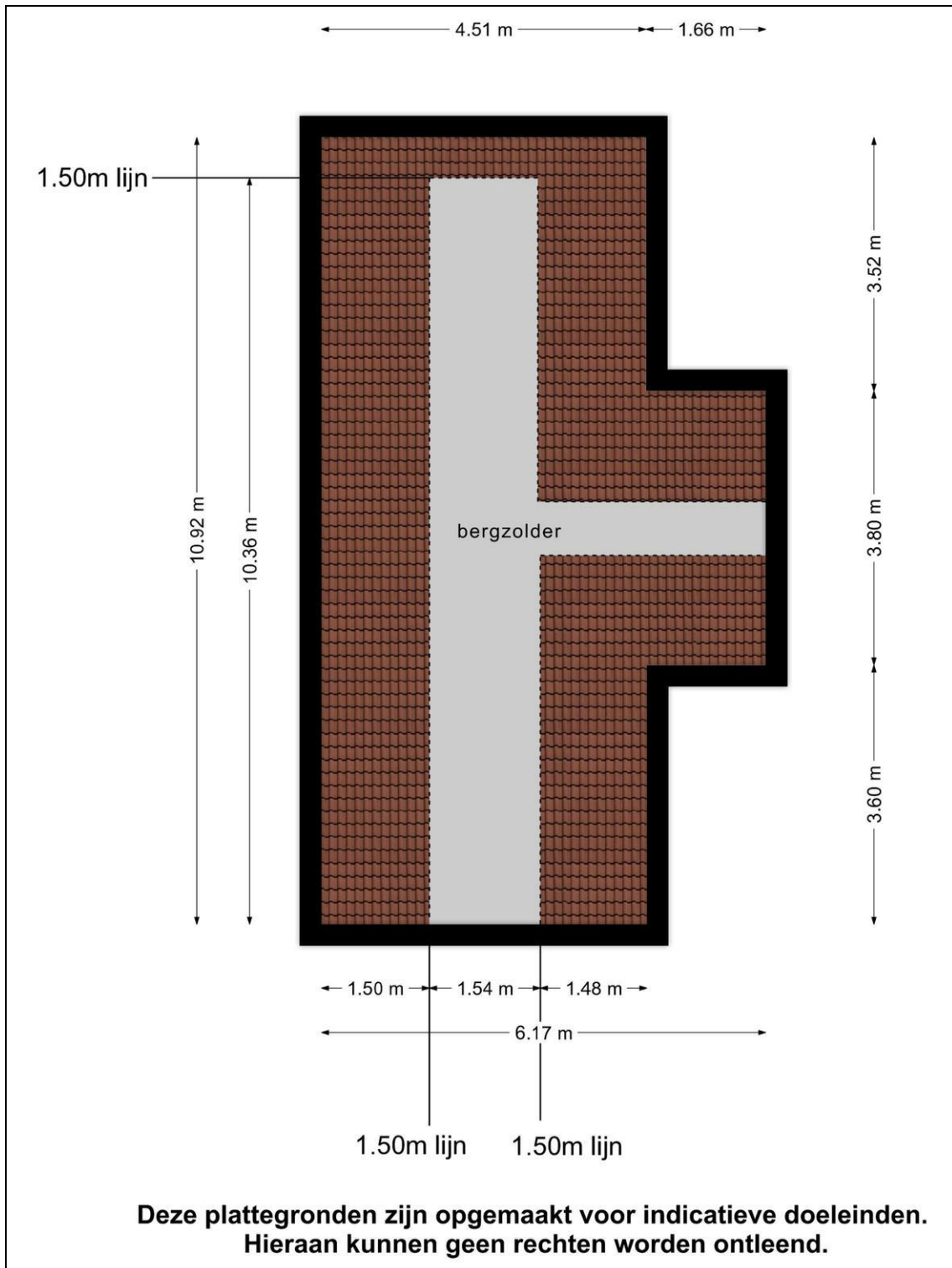

Plattegrond

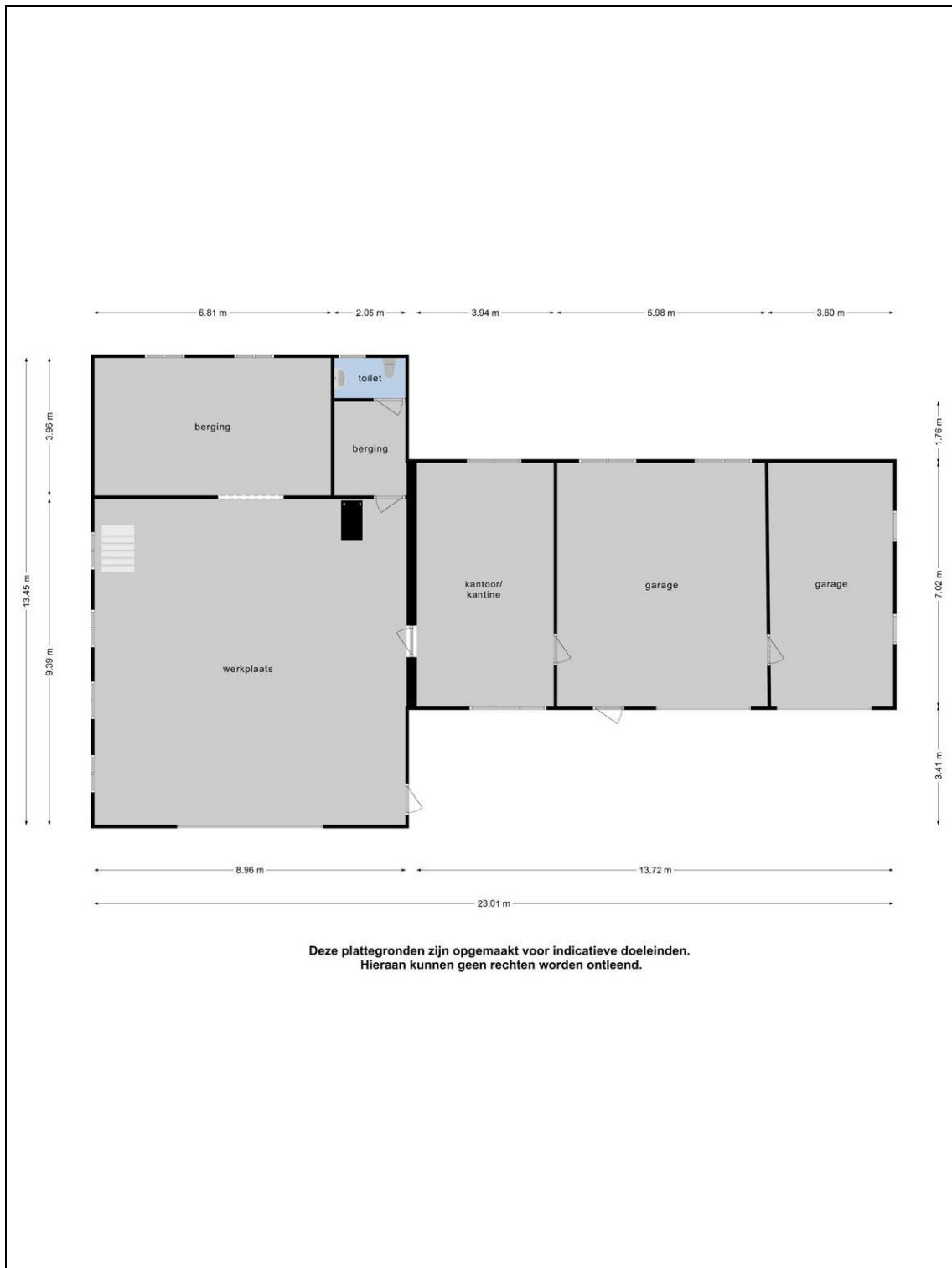

Plattegrond

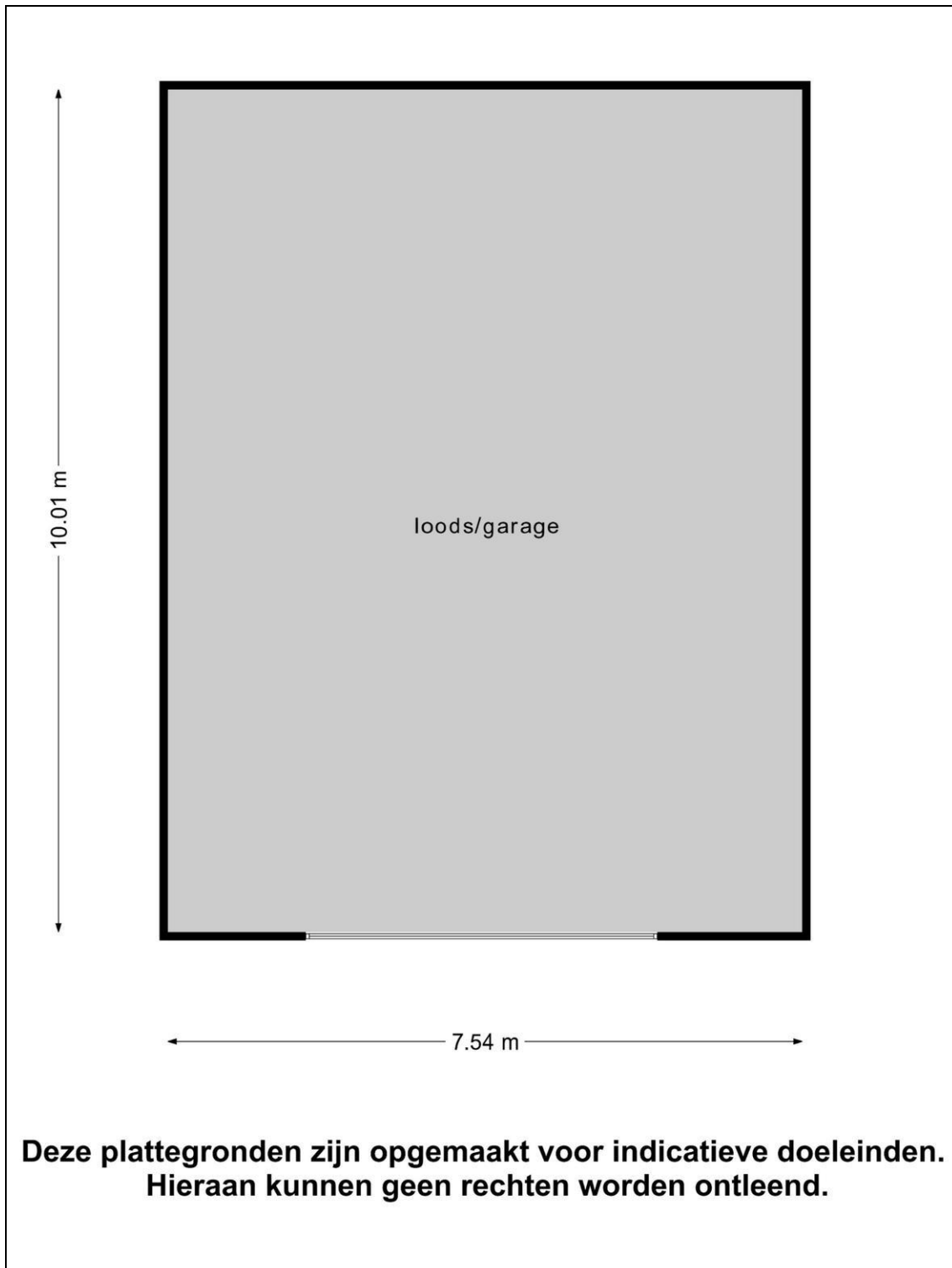

**Deze plattegronden zijn opgemaakt voor indicatieve doeleinden.
Hieraan kunnen geen rechten worden ontleend.**

Plattegrond nr. 22

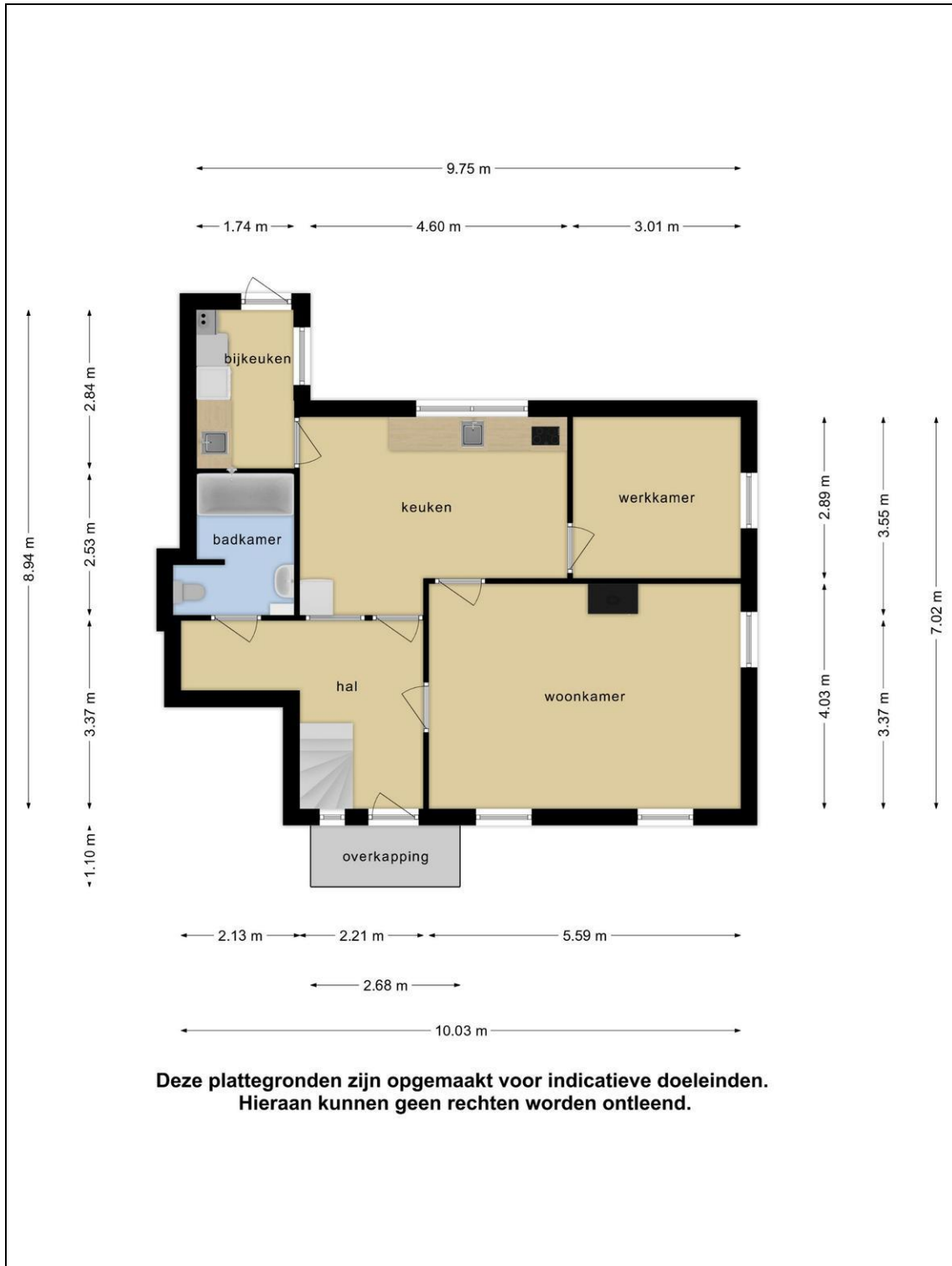

Plattegrond nr. 22

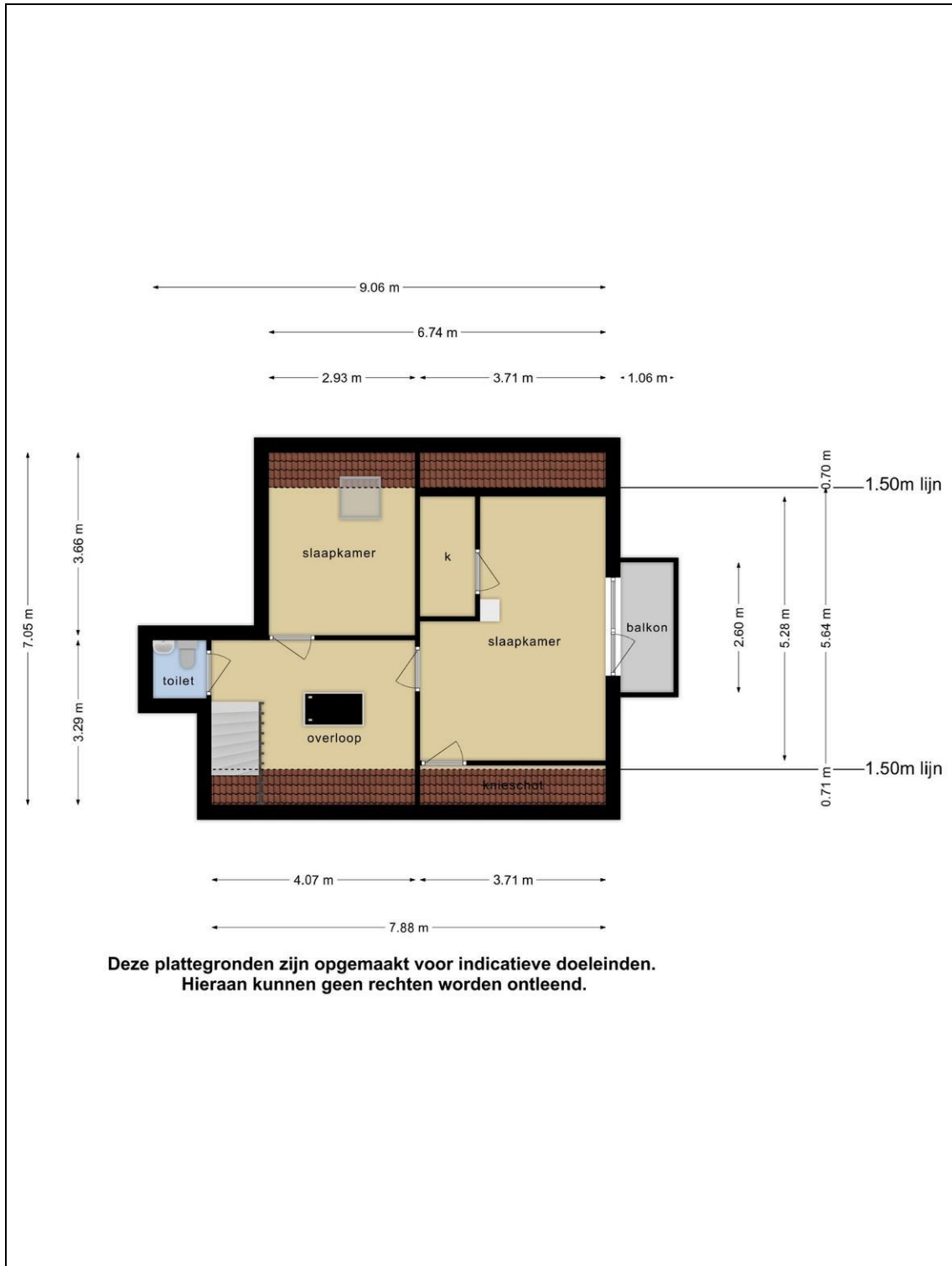

Plattegrond nr. 22

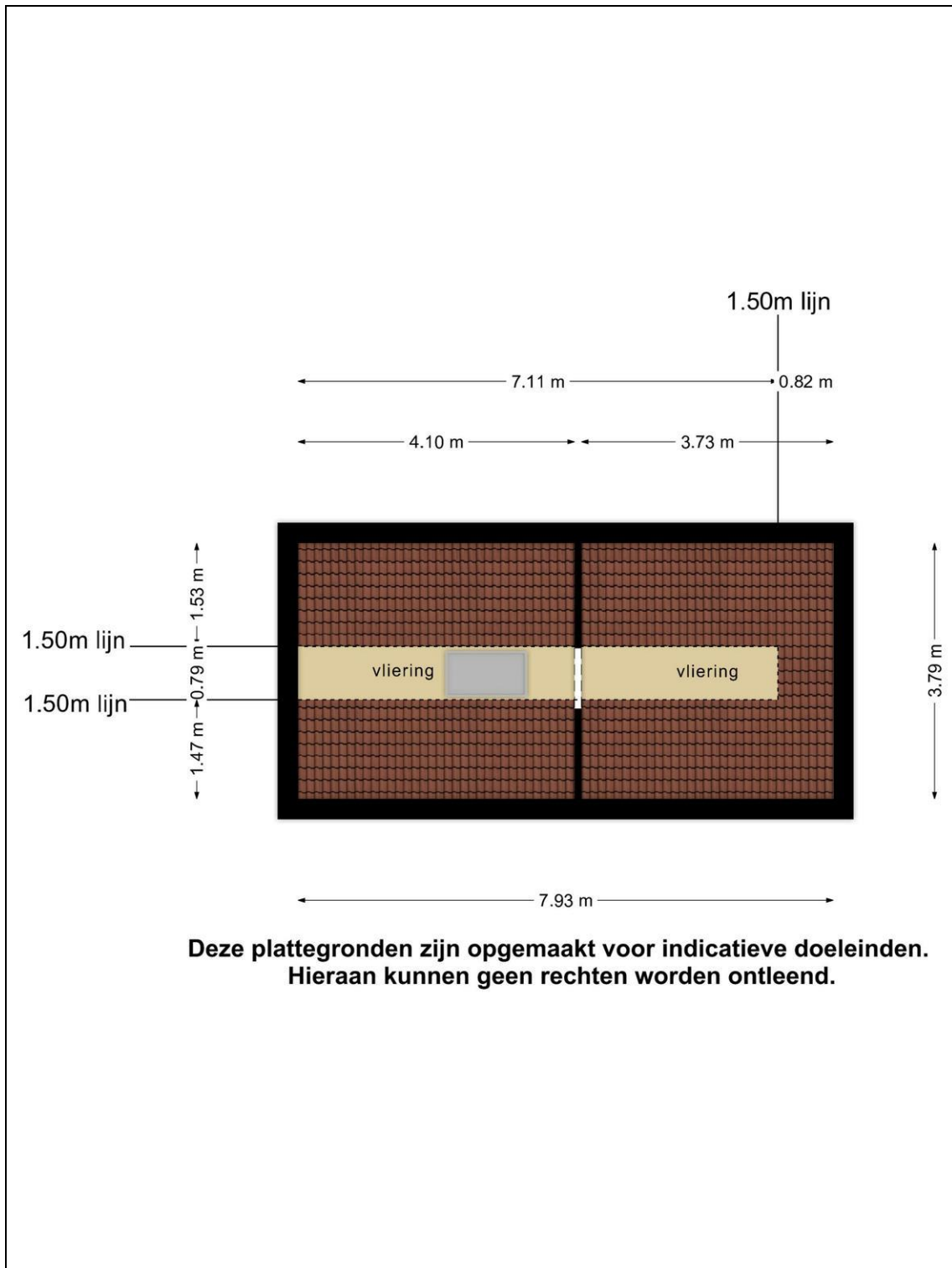

Kaart van het Kadaster



Kadaster

Kadastrale gegevens	
Adres	Heisterboomsdijk 20 - 22
Postcode / Plaats	7025 CS Halle
Gemeente	Zelhem
Sectie / Perceel	AC / 158
Oppervlakte	730 m ²
Soort	Volle eigendom

Kadastrale gegevens	
Adres	Heisterboomsdijk 20 - 22
Postcode / Plaats	7025 CS Halle
Gemeente	Zelhem
Sectie / Perceel	AC / 159
Oppervlakte	430 m ²
Soort	Volle eigendom

Kadastrale gegevens	
Adres	Heisterboomsdijk 20 - 22
Postcode / Plaats	7025 CS Halle
Gemeente	Zelhem
Sectie / Perceel	AC / 160
Oppervlakte	1.570 m ²
Soort	Volle eigendom

Lijst van zaken

	Blijft achter	Gaat mee	Kan worden overgenomen	n.v.t.
Woning				
<i>Interieur</i>				
Verlichting, te weten:				
- Inbouwspots/dimmers	<input checked="" type="checkbox"/>	<input type="checkbox"/>	<input type="checkbox"/>	<input type="checkbox"/>
- Opbouwspots/armaturen/lampen/dimmers	<input checked="" type="checkbox"/>	<input type="checkbox"/>	<input type="checkbox"/>	<input type="checkbox"/>
- Losse (hang)lampen	<input type="checkbox"/>	<input checked="" type="checkbox"/>	<input type="checkbox"/>	<input type="checkbox"/>
-	<input type="checkbox"/>	<input type="checkbox"/>	<input type="checkbox"/>	<input checked="" type="checkbox"/>
-	<input type="checkbox"/>	<input type="checkbox"/>	<input type="checkbox"/>	<input checked="" type="checkbox"/>
(Losse)kasten, legplanken, te weten:				
-	<input type="checkbox"/>	<input type="checkbox"/>	<input type="checkbox"/>	<input checked="" type="checkbox"/>
-	<input type="checkbox"/>	<input type="checkbox"/>	<input type="checkbox"/>	<input checked="" type="checkbox"/>
Raamdecoratie/zonwering binnen, te weten:				
- Gordijnrails	<input checked="" type="checkbox"/>	<input type="checkbox"/>	<input type="checkbox"/>	<input type="checkbox"/>
- Gordijnen	<input type="checkbox"/>	<input checked="" type="checkbox"/>	<input type="checkbox"/>	<input type="checkbox"/>
- Overgordijnen	<input type="checkbox"/>	<input checked="" type="checkbox"/>	<input type="checkbox"/>	<input type="checkbox"/>
- Vitrages	<input type="checkbox"/>	<input checked="" type="checkbox"/>	<input type="checkbox"/>	<input type="checkbox"/>
- Rolgordijnen	<input checked="" type="checkbox"/>	<input type="checkbox"/>	<input type="checkbox"/>	<input type="checkbox"/>
- Lamellen	<input checked="" type="checkbox"/>	<input type="checkbox"/>	<input type="checkbox"/>	<input type="checkbox"/>
- Jaloezieën	<input checked="" type="checkbox"/>	<input type="checkbox"/>	<input type="checkbox"/>	<input type="checkbox"/>
- (Losse) horren/rolhorren	<input checked="" type="checkbox"/>	<input type="checkbox"/>	<input type="checkbox"/>	<input type="checkbox"/>
- Gordijnen (ged.mee/ged.blijft achter)	<input type="checkbox"/>	<input checked="" type="checkbox"/>	<input type="checkbox"/>	<input type="checkbox"/>
-	<input type="checkbox"/>	<input type="checkbox"/>	<input type="checkbox"/>	<input checked="" type="checkbox"/>
Vloerdecoratie, te weten:				
- Vloerbedekking	<input checked="" type="checkbox"/>	<input type="checkbox"/>	<input type="checkbox"/>	<input type="checkbox"/>
- Parketvloer	<input type="checkbox"/>	<input type="checkbox"/>	<input type="checkbox"/>	<input checked="" type="checkbox"/>
- Houten vloer(delen)	<input type="checkbox"/>	<input type="checkbox"/>	<input type="checkbox"/>	<input checked="" type="checkbox"/>
- Laminaat	<input checked="" type="checkbox"/>	<input type="checkbox"/>	<input type="checkbox"/>	<input type="checkbox"/>
- Plavuizen	<input checked="" type="checkbox"/>	<input type="checkbox"/>	<input type="checkbox"/>	<input type="checkbox"/>
-	<input type="checkbox"/>	<input type="checkbox"/>	<input type="checkbox"/>	<input checked="" type="checkbox"/>
-	<input type="checkbox"/>	<input type="checkbox"/>	<input type="checkbox"/>	<input checked="" type="checkbox"/>
(Voorzet) openhaard met toebehoren	<input type="checkbox"/>	<input type="checkbox"/>	<input type="checkbox"/>	<input checked="" type="checkbox"/>
Allesbrander	<input type="checkbox"/>	<input type="checkbox"/>	<input type="checkbox"/>	<input checked="" type="checkbox"/>
Houtkachel	<input type="checkbox"/>	<input type="checkbox"/>	<input type="checkbox"/>	<input checked="" type="checkbox"/>
(Gas)kachels	<input checked="" type="checkbox"/>	<input type="checkbox"/>	<input type="checkbox"/>	<input type="checkbox"/>

	Blijft achter	Gaat mee	Kan worden overgenomen	n.v.t.
Designradiator(en)	<input type="checkbox"/>	<input type="checkbox"/>	<input type="checkbox"/>	<input checked="" type="checkbox"/>
Radiatorafwerking	<input type="checkbox"/>	<input type="checkbox"/>	<input type="checkbox"/>	<input checked="" type="checkbox"/>
Overig, te weten:				
- Spiegelwanden	<input type="checkbox"/>	<input type="checkbox"/>	<input type="checkbox"/>	<input checked="" type="checkbox"/>
- Schilderij ophangstelsysteem	<input type="checkbox"/>	<input type="checkbox"/>	<input type="checkbox"/>	<input checked="" type="checkbox"/>
-	<input type="checkbox"/>	<input type="checkbox"/>	<input type="checkbox"/>	<input checked="" type="checkbox"/>
-	<input type="checkbox"/>	<input type="checkbox"/>	<input type="checkbox"/>	<input checked="" type="checkbox"/>
-	<input type="checkbox"/>	<input type="checkbox"/>	<input type="checkbox"/>	<input checked="" type="checkbox"/>
-	<input type="checkbox"/>	<input type="checkbox"/>	<input type="checkbox"/>	<input checked="" type="checkbox"/>

Keuken

Keukenblok (met bovenkasten)	<input checked="" type="checkbox"/>	<input type="checkbox"/>	<input type="checkbox"/>	<input type="checkbox"/>
Keuken (inbouw)apparatuur, te weten:				
- Kookplaat (nr. 20)	<input checked="" type="checkbox"/>	<input type="checkbox"/>	<input type="checkbox"/>	<input type="checkbox"/>
- (Gas)fornuis (nr. 22)	<input type="checkbox"/>	<input type="checkbox"/>	<input checked="" type="checkbox"/>	<input type="checkbox"/>
- Afzuigkap (nr. 20)	<input checked="" type="checkbox"/>	<input type="checkbox"/>	<input type="checkbox"/>	<input type="checkbox"/>
- Magnetron	<input type="checkbox"/>	<input type="checkbox"/>	<input type="checkbox"/>	<input checked="" type="checkbox"/>
- Oven	<input type="checkbox"/>	<input type="checkbox"/>	<input type="checkbox"/>	<input checked="" type="checkbox"/>
- Combi-oven/combimagnetron (nr. 20)	<input checked="" type="checkbox"/>	<input type="checkbox"/>	<input type="checkbox"/>	<input type="checkbox"/>
- Koelkast (nr. 20)	<input checked="" type="checkbox"/>	<input type="checkbox"/>	<input type="checkbox"/>	<input type="checkbox"/>
- Vriezer	<input type="checkbox"/>	<input checked="" type="checkbox"/>	<input type="checkbox"/>	<input type="checkbox"/>
- Koel-vriescombinatie	<input type="checkbox"/>	<input checked="" type="checkbox"/>	<input type="checkbox"/>	<input type="checkbox"/>
- Vaatwasser (nr. 20)	<input checked="" type="checkbox"/>	<input type="checkbox"/>	<input type="checkbox"/>	<input type="checkbox"/>
- Quooker	<input type="checkbox"/>	<input type="checkbox"/>	<input type="checkbox"/>	<input checked="" type="checkbox"/>
- Koffiezetapparaat	<input type="checkbox"/>	<input checked="" type="checkbox"/>	<input type="checkbox"/>	<input type="checkbox"/>
-	<input type="checkbox"/>	<input type="checkbox"/>	<input type="checkbox"/>	<input checked="" type="checkbox"/>
-	<input type="checkbox"/>	<input type="checkbox"/>	<input type="checkbox"/>	<input checked="" type="checkbox"/>
Keukenaccessoires, te weten:				
-	<input type="checkbox"/>	<input type="checkbox"/>	<input type="checkbox"/>	<input checked="" type="checkbox"/>
-	<input type="checkbox"/>	<input type="checkbox"/>	<input type="checkbox"/>	<input checked="" type="checkbox"/>
-	<input type="checkbox"/>	<input type="checkbox"/>	<input type="checkbox"/>	<input checked="" type="checkbox"/>
-	<input type="checkbox"/>	<input type="checkbox"/>	<input type="checkbox"/>	<input checked="" type="checkbox"/>
-	<input type="checkbox"/>	<input type="checkbox"/>	<input type="checkbox"/>	<input checked="" type="checkbox"/>
-	<input type="checkbox"/>	<input type="checkbox"/>	<input type="checkbox"/>	<input checked="" type="checkbox"/>
-	<input type="checkbox"/>	<input type="checkbox"/>	<input type="checkbox"/>	<input checked="" type="checkbox"/>
-	<input type="checkbox"/>	<input type="checkbox"/>	<input type="checkbox"/>	<input checked="" type="checkbox"/>

Sanitair/sauna

Toilet met de volgende toebehoren:				
- Toilet	<input checked="" type="checkbox"/>	<input type="checkbox"/>	<input type="checkbox"/>	<input type="checkbox"/>
- Toiletrolhouder	<input checked="" type="checkbox"/>	<input type="checkbox"/>	<input type="checkbox"/>	<input type="checkbox"/>
- Toiletborstel(houder)	<input type="checkbox"/>	<input checked="" type="checkbox"/>	<input type="checkbox"/>	<input type="checkbox"/>
- Fontein	<input checked="" type="checkbox"/>	<input type="checkbox"/>	<input type="checkbox"/>	<input type="checkbox"/>

	Blijft achter	Gaat mee	Kan worden overgenomen	n.v.t.
-	<input type="checkbox"/>	<input type="checkbox"/>	<input type="checkbox"/>	<input checked="" type="checkbox"/>
-	<input type="checkbox"/>	<input type="checkbox"/>	<input type="checkbox"/>	<input checked="" type="checkbox"/>
Badkamer met de volgende toebehoren:				
- Ligbad (beide woningen)	<input checked="" type="checkbox"/>	<input type="checkbox"/>	<input type="checkbox"/>	<input type="checkbox"/>
- Jacuzzi/whirlpool	<input type="checkbox"/>	<input type="checkbox"/>	<input type="checkbox"/>	<input checked="" type="checkbox"/>
- Douche (cabine/scherm)	<input type="checkbox"/>	<input type="checkbox"/>	<input type="checkbox"/>	<input checked="" type="checkbox"/>
- Stoomdouche (cabine)	<input type="checkbox"/>	<input type="checkbox"/>	<input type="checkbox"/>	<input checked="" type="checkbox"/>
- Wastafel	<input checked="" type="checkbox"/>	<input type="checkbox"/>	<input type="checkbox"/>	<input type="checkbox"/>
- Wastafelmeubel	<input type="checkbox"/>	<input checked="" type="checkbox"/>	<input type="checkbox"/>	<input type="checkbox"/>
- Planchet	<input type="checkbox"/>	<input type="checkbox"/>	<input type="checkbox"/>	<input checked="" type="checkbox"/>
- Toiletkast	<input type="checkbox"/>	<input checked="" type="checkbox"/>	<input type="checkbox"/>	<input type="checkbox"/>
- Toilet	<input checked="" type="checkbox"/>	<input type="checkbox"/>	<input type="checkbox"/>	<input type="checkbox"/>
- Toilethouder	<input type="checkbox"/>	<input type="checkbox"/>	<input type="checkbox"/>	<input checked="" type="checkbox"/>
- Toiletborstel(houder)	<input type="checkbox"/>	<input checked="" type="checkbox"/>	<input type="checkbox"/>	<input type="checkbox"/>
-	<input type="checkbox"/>	<input type="checkbox"/>	<input type="checkbox"/>	<input checked="" type="checkbox"/>
-	<input type="checkbox"/>	<input type="checkbox"/>	<input type="checkbox"/>	<input checked="" type="checkbox"/>
Sauna met toebehoren	<input type="checkbox"/>	<input type="checkbox"/>	<input type="checkbox"/>	<input checked="" type="checkbox"/>
	<input type="checkbox"/>	<input type="checkbox"/>	<input type="checkbox"/>	<input checked="" type="checkbox"/>
	<input type="checkbox"/>	<input type="checkbox"/>	<input type="checkbox"/>	<input checked="" type="checkbox"/>
<i>Exterieur/installaties/veiligheid/energiebesparing</i>				
Schotel/antenne	<input type="checkbox"/>	<input checked="" type="checkbox"/>	<input type="checkbox"/>	<input type="checkbox"/>
Brievenbus	<input type="checkbox"/>	<input checked="" type="checkbox"/>	<input type="checkbox"/>	<input type="checkbox"/>
Kluis	<input type="checkbox"/>	<input type="checkbox"/>	<input type="checkbox"/>	<input checked="" type="checkbox"/>
(Voordeur)bel	<input checked="" type="checkbox"/>	<input type="checkbox"/>	<input type="checkbox"/>	<input type="checkbox"/>
Alarminstallatie	<input type="checkbox"/>	<input type="checkbox"/>	<input type="checkbox"/>	<input checked="" type="checkbox"/>
(Veiligheids)sloten en overige inbraakpreventie	<input type="checkbox"/>	<input type="checkbox"/>	<input type="checkbox"/>	<input checked="" type="checkbox"/>
Rookmelders	<input type="checkbox"/>	<input type="checkbox"/>	<input type="checkbox"/>	<input checked="" type="checkbox"/>
(Klok)thermostaat	<input type="checkbox"/>	<input type="checkbox"/>	<input type="checkbox"/>	<input checked="" type="checkbox"/>
Airconditioning	<input type="checkbox"/>	<input type="checkbox"/>	<input type="checkbox"/>	<input checked="" type="checkbox"/>
Warmwatervoorziening, te weten:				
- CV-installatie	<input type="checkbox"/>	<input type="checkbox"/>	<input type="checkbox"/>	<input checked="" type="checkbox"/>
- Boiler	<input checked="" type="checkbox"/>	<input type="checkbox"/>	<input type="checkbox"/>	<input type="checkbox"/>
- Geiser	<input type="checkbox"/>	<input type="checkbox"/>	<input type="checkbox"/>	<input checked="" type="checkbox"/>
-	<input type="checkbox"/>	<input type="checkbox"/>	<input type="checkbox"/>	<input checked="" type="checkbox"/>
-	<input type="checkbox"/>	<input type="checkbox"/>	<input type="checkbox"/>	<input checked="" type="checkbox"/>
-	<input type="checkbox"/>	<input type="checkbox"/>	<input type="checkbox"/>	<input checked="" type="checkbox"/>
Screens	<input type="checkbox"/>	<input type="checkbox"/>	<input type="checkbox"/>	<input checked="" type="checkbox"/>
Rolluiken	<input type="checkbox"/>	<input type="checkbox"/>	<input type="checkbox"/>	<input checked="" type="checkbox"/>
Zonwering buiten	<input type="checkbox"/>	<input type="checkbox"/>	<input type="checkbox"/>	<input checked="" type="checkbox"/>
	<input type="checkbox"/>	<input type="checkbox"/>	<input type="checkbox"/>	<input checked="" type="checkbox"/>
-	<input type="checkbox"/>	<input type="checkbox"/>	<input type="checkbox"/>	<input checked="" type="checkbox"/>
-	<input type="checkbox"/>	<input type="checkbox"/>	<input type="checkbox"/>	<input checked="" type="checkbox"/>
Isolatievoorzieningen (voorzetramen/radiatorfolie etc.), te weten:				
-	<input type="checkbox"/>	<input type="checkbox"/>	<input type="checkbox"/>	<input checked="" type="checkbox"/>
-	<input type="checkbox"/>	<input type="checkbox"/>	<input type="checkbox"/>	<input checked="" type="checkbox"/>

	Blijft achter	Gaat mee	Kan worden overgenomen	n.v.t.
Telefoonaansluiting/internetaansluiting	<input checked="" type="checkbox"/>	<input type="checkbox"/>	<input type="checkbox"/>	<input type="checkbox"/>
Veiligheidsschakelaar wasautomaat	<input type="checkbox"/>	<input type="checkbox"/>	<input type="checkbox"/>	<input checked="" type="checkbox"/>
Waterslot wasautomaat	<input type="checkbox"/>	<input type="checkbox"/>	<input type="checkbox"/>	<input checked="" type="checkbox"/>
Zonnepanelen	<input type="checkbox"/>	<input type="checkbox"/>	<input type="checkbox"/>	<input checked="" type="checkbox"/>
Oplaadpunt elektrische auto	<input type="checkbox"/>	<input type="checkbox"/>	<input type="checkbox"/>	<input checked="" type="checkbox"/>
	<input type="checkbox"/>	<input type="checkbox"/>	<input type="checkbox"/>	<input checked="" type="checkbox"/>
	<input type="checkbox"/>	<input type="checkbox"/>	<input type="checkbox"/>	<input checked="" type="checkbox"/>

Tuin

Inrichting

Tuinaanleg/bestrating	<input checked="" type="checkbox"/>	<input type="checkbox"/>	<input type="checkbox"/>	<input type="checkbox"/>
Beplanting	<input checked="" type="checkbox"/>	<input type="checkbox"/>	<input type="checkbox"/>	<input type="checkbox"/>
	<input type="checkbox"/>	<input type="checkbox"/>	<input type="checkbox"/>	<input checked="" type="checkbox"/>

Verlichting/installaties

Buitenverlichting	<input checked="" type="checkbox"/>	<input type="checkbox"/>	<input type="checkbox"/>	<input type="checkbox"/>
Tijd- of schemerschakelaar/bewegingsmelder	<input checked="" type="checkbox"/>	<input type="checkbox"/>	<input type="checkbox"/>	<input type="checkbox"/>
	<input type="checkbox"/>	<input type="checkbox"/>	<input type="checkbox"/>	<input checked="" type="checkbox"/>

Bebouwing

Tuinhuis/buitenberging	<input checked="" type="checkbox"/>	<input type="checkbox"/>	<input type="checkbox"/>	<input type="checkbox"/>
Kasten/werkbank in tuinhuis/berging	<input checked="" type="checkbox"/>	<input type="checkbox"/>	<input type="checkbox"/>	<input type="checkbox"/>
(Broei)kas	<input type="checkbox"/>	<input type="checkbox"/>	<input type="checkbox"/>	<input checked="" type="checkbox"/>
	<input type="checkbox"/>	<input type="checkbox"/>	<input type="checkbox"/>	<input checked="" type="checkbox"/>
	<input type="checkbox"/>	<input type="checkbox"/>	<input type="checkbox"/>	<input checked="" type="checkbox"/>

Overig

Overige tuin, te weten:				
- (Sier)hek	<input type="checkbox"/>	<input type="checkbox"/>	<input type="checkbox"/>	<input checked="" type="checkbox"/>
- Vlaggenmast(houder)	<input type="checkbox"/>	<input type="checkbox"/>	<input type="checkbox"/>	<input checked="" type="checkbox"/>
-	<input type="checkbox"/>	<input type="checkbox"/>	<input type="checkbox"/>	<input checked="" type="checkbox"/>
-	<input type="checkbox"/>	<input type="checkbox"/>	<input type="checkbox"/>	<input checked="" type="checkbox"/>

Overig

Zijn er zaken die geen eigendom zijn van verkoper omdat er sprake is van een leasecontract of huurcontract. Zo ja, neemt verkoper de zaak mee of wordt het betreffende contract overgenomen?	Ja	Nee	Gaat mee	Moet worden overgenomen
CV	<input type="checkbox"/>	<input checked="" type="checkbox"/>	<input type="checkbox"/>	<input type="checkbox"/>
Boiler	<input type="checkbox"/>	<input checked="" type="checkbox"/>	<input type="checkbox"/>	<input type="checkbox"/>
Zonnepanelen	<input type="checkbox"/>	<input checked="" type="checkbox"/>	<input type="checkbox"/>	<input type="checkbox"/>
	<input type="checkbox"/>	<input checked="" type="checkbox"/>	<input type="checkbox"/>	<input type="checkbox"/>
	<input type="checkbox"/>	<input checked="" type="checkbox"/>	<input type="checkbox"/>	<input type="checkbox"/>
	<input type="checkbox"/>	<input checked="" type="checkbox"/>	<input type="checkbox"/>	<input type="checkbox"/>
Bijlage(n) over te nemen contracten:				
-				
-				

Vragenlijst voor de verkoop van een woning

DEEL B

1 Bijzonderheden

- a. Zijn er nadat u het perceel in eigendom hebt gekregen nog andere, eventuele aanvullende notariële of onderhandse akten opgesteld met betrekking tot het perceel? **Nee**
 Zo ja, welke? : _____
- b. Zijn er mondelinge of schriftelijke afspraken gemaakt over aangrenzende percelen? **Nee**
 (Denk hierbij aan regelingen voor het gebruik van een poort, schuur, garage, tuin, overeenkomsten met meerdere burens, toezeggingen, erfafscheidingen.)
 Zo ja, welke zijn dat? : _____
- c. Wijken de huidige terreinafscheidingen af van de kadastrale eigendomsgrenzen? **Nee**
 (Denk hierbij ook aan strookjes grond van de gemeente die u in gebruik heeft, of grond van u die gebruikt wordt door de burens.)
 Zo ja, waaruit bestaat die afwijking? : _____
- d. Is een gedeelte van de woning, schuur, garage of schutting gebouwd op grond van de burens of andersom? **Nee**
 Zo ja, graag nader toelichten: : _____
- e. Heeft u grond van derden in gebruik? **Nee**
 Zo ja, welke grond? : _____
- f. Rusten er 'bijzondere lasten en beperkingen' op de woning en/of het perceel? (Bijzondere lasten en beperkingen kunnen privaatrechtelijke beperkingen zijn zoals (lijdende) erfdiensbaarheden (bijvoorbeeld een recht van overpad), kwalitatieve verplichtingen, kettingbedingen, vruchtgebruik, voorkeursrecht (bijvoorbeeld een eerste recht van koop), opstalrecht, erfpacht, huurkoop. Het kan ook gaan om publiekrechtelijke beperkingen zoals een aanschrijving van de gemeente in het kader van een illegale verbouwing) **Nee**
 Zo ja, welke? : _____
- g. Is de Wet voorkeursrecht gemeenten van toepassing? **Nee**
- h. Is er een anti-speculatiebeding en/of zelfbewoningsplicht van toepassing op de woning? **Nee**
 Zo ja, hoe lang nog? : _____
- i. Is er sprake van een beschermd stads- of dorpsgezicht of loopt er een procedure tot aanwijzing daartoe? **Nee**
 Is er sprake van een gemeentelijk-, provinciaal-of rijksmonument of loopt er een procedure tot aanwijzing daartoe? **Nee**
 Is er volgens het bestemmingsplan sprake van een beeldbepalend of karakteristiek object? **Nee**
- j. Is er sprake (geweest) van ruilverkaveling? **Nee**
 Zo ja, moet u hiervoor ruilverkavelingsrente betalen? **Nee**
 Zo ja, hoeveel en voor hoe lang? Bedrag: € _____
- Duur: : _____
- k. Is er sprake van onteigening? **Nee**
- l. Is de woning of de grond geheel of gedeeltelijk verhuurd of bij anderen in gebruik? **Nee**

Zo ja: Is er een huurcontract/ gebruiksovereenkomst? **Nee**

Indien er geen contract of overeenkomst is, : _____
beschrijf hieronder wat (mondeling) met de _____
huurder/ gebruiker is afgesproken: _____

Welk gedeelte is verhuurd/ in gebruik gegeven? : _____

Welke delen vallen onder gezamenlijk gebruik? : _____

Welke zaken zijn van de huurder en mag hij : _____
verwijderen bij ontruiming? _____
(Bijvoorbeeld geiser, keuken, lampen.)

Heeft de huurder een waarborgsom gestort? **Ja / Nee**

Zo ja, hoeveel? € _____

Heeft u nog andere afspraken met de huurders gemaakt? **Ja / Nee**

Zo ja, welke? : _____

m. Is er over de woning een geschil/procedures gaande, al dan niet bij de rechter, **Nee**
huurcommissie of een andere instantie?(bijvoorbeeld onteigening/kwesties met burenen,
zoals erfdienstbaarheden, recht van overpad, erfafscheidingen e.d.)

Zo ja, welke is/zijn dat? : _____

n. Is er bezwaar gemaakt tegen de waardebeschikking WOZ? **Nee**

Zo ja, toelichting: : _____

o. Zijn er door de overheid of nutsbedrijven verbeteringen of herstellingen voorgeschreven of **Nee**
aangekondigd die nog niet naar behoren zijn uitgevoerd?

Zo ja, welke? : _____

p. Zijn er in het verleden subsidies of premies verstrekt die bij verkoop van de woning voor **Nee**
een deel kunnen worden teruggevorderd?

Zo ja, welke? : _____

q. Is de woning onbewoonbaar verklaard of in het verleden ooit onbewoonbaar verklaard **Nee**
geweest?

Zo ja, waarom? : _____

r. Is er bij verkoop sprake van een omzetbelastingheffing? **Nee**
(Bijvoorbeeld omdat het een voormalig bedrijfsonroerendgoed is, of een woning met
praktijkgedeelte, of omdat u pas ingrijpend verbouwd hebt.)

Zo ja, waarom? : _____

s. Hoe gebruikt u de woning nu? (Bijvoorbeeld : **Als (bedrijfs)woning**
woning, praktijk, winkel, opslag)

Is dat gebruik volgens de gemeente toegestaan? **Ja**

Zo nee, heeft de gemeente dit strijdige gebruik wel eens bij u aangekaart? **Ja / Nee**

Hoe heeft de gemeente dit strijdige gebruik bij u : _____
aangekaart? _____

2 Gevels

a. Is er sprake (geweest) van vochtdoorslag of aanhoudend vochtige plekken op de gevels? **Nee**

Zo ja, waar? : _____

- b. Zijn er (gerepareerde) scheuren/beschadigingen in/aan de gevels aanwezig? **Nee**
 Zo ja, waar? : _____

- c. Zijn de gevels tijdens de bouw geïsoleerd? **Ja**
 Zo nee, zijn de gevels daarna (deels) geïsoleerd? Ja / Nee / Niet bekend
 Zo ja, wanneer heeft de isolatie van de gevels plaatsgevonden en met welk isolatiemateriaal? : _____
 Heeft u een certificaat of bewijs van het na-isoleren? Ja / Nee
 Is er sprake van volledige isolatie? Ja / Nee / Niet bekend
 Zo nee, welke delen van de gevels zijn er niet geïsoleerd? : _____

- d. Zijn de gevels ooit gereinigd? **Nee**
 Zo ja, volgens welke methode en wanneer? : _____

3 Dak(en)

- a. Hoe oud zijn de daken ongeveer? Platte daken: **Bouwjaar (=1985)**
 Overige daken: : _____

- b. Heeft u last van daklekkages (gehad)? **Nee**
 Zo ja, waar? : _____

- c. Zijn er in het verleden gebreken geconstateerd aan de dakconstructie zoals scheve, doorbuigende, krakende, beschadigde en/of aangetaste dakdelen? **Nee**
 Zo ja, waar? : _____

- d. Heeft u het dak al eens (gedeeltelijk) laten vernieuwen c.q. laten repareren? **Nee**
 Zo ja, welk (gedeelte van het) dak en waarom? : _____

- e. Is het dak tijdens de bouw geïsoleerd? Platte daken: **Niet bekend**
 Overige daken: **Niet bekend**
 Zo nee, is het dak daarna geïsoleerd? Platte daken: **Niet bekend**
 Overige daken: **Niet bekend**
 Zo ja, wanneer heeft de isolatie plaatsgevonden en met welk isolatiemateriaal? : _____
 Heeft u een certificaat of bewijs van het na-isoleren? Ja / Nee
 Is er sprake van volledige isolatie? Platte daken: Ja / Nee / Niet bekend
 Overige daken: Ja / Nee / Niet bekend
 Zo nee, welke delen zijn er niet geïsoleerd? : _____

- f. Zijn de regenwaterafvoeren lek of verstopt? **Nee**
 Zo ja, toelichting: : _____

- g. Zijn de dakgoten lek of verstopt? **Nee**
 Zo ja, toelichting: : _____

4 Kozijnen, ramen en deuren

- a. Van welk materiaal zijn de buitenkozijnen gemaakt? : **Hout**
(bijvoorbeeld hout, kunststof of aluminium of een andersoortig materiaal)
- b. Wanneer zijn de buitenkozijnen, ramen en deuren voor het laatst geschilderd? : _____
Is dit gebeurd door een erkend schildersbedrijf? **Ja**
Zo ja, door wie? : **Ter Maat/Halle**
- c. Functioneren alle scharnieren en sloten? **Ja**
Zo nee, toelichting: : _____
- d. Zijn voor alle afsluitbare deuren, ramen etc. sleutels aanwezig? **Ja**
Zo nee, voor welke deuren, ramen etc. niet? : _____
- e. Is er sprake van isolerende beglazing? **Ja**
Zo ja, welk type glas? : **Thermopane beglazing**
(bijvoorbeeld HR, HR+, HR++ of HR+++; zie de glassponning waarin doorgaans staat vermeld welke type glas er is geplaatst)
Is er sprake van isolerende beglazing in de gehele woning? **Nee**
Zo nee, welke ramen zijn niet geïsoleerd? : _____
- f. Is er bij de isolerende beglazing sprake van condensvorming tussen het glas? **Nee**
(Denk aan lekkende ruiten.)
Zo ja, waar? : _____

5 Vloeren, plafonds en wanden

- a. Is er sprake (geweest) van vochtdoorslag of optrekkend vocht op de vloeren, plafonds en/of wanden? **Nee**
Zo ja, waar? : _____
- b. Is er sprake (geweest) van schimmelvorming op de vloeren, plafonds en/of wanden? **Nee**
Zo ja, waar? : _____
- c. Zijn er (gerepareerde) of (verborgen) scheuren en/of beschadigingen in/aan vloeren, plafonds en/of wanden aanwezig? **Nee**
Zo ja, waar? : _____
- d. Hebben zich in het verleden problemen voorgedaan met de afwerkingen? (Bijvoorbeeld loszittend tegelwerk, loslatend behang of spuitwerk, holklinkend of loszittend stucwerk, etc.) **Nee**
Zo ja, waar? : _____
- e. Is er sprake (geweest) van gebreken aan de vloerconstructie, zoals scheve, doorbuigende, krakende, beschadigde en/of aangetaste vloerdelen? **Nee**
Zo ja, waar? : _____
- f. Is er sprake van vloerisolatie? **Niet bekend**
Zo ja, wanneer heeft de isolatie van de vloer plaatsgevonden en met welk isolatiemateriaal? : _____
Heeft u een certificaat of bewijs van het na-isoleren? **Ja / Nee**

Is er sprake van volledige isolatie? **Nee**
 Zo nee, welke delen zijn er niet geïsoleerd? : _____

6 Fundering, kruipruimte en kelder

a. Is er sprake (geweest) van gebreken aan de fundering? **Nee**
 Zo ja, waar? : _____

b. Is de kruipruimte toegankelijk? **Ja**
 Is de kruipruimte droog? **Ja**
 Zo nee of meestal, toelichting: : _____

c. Is er sprake van vochtdoorslag door de kelderwand? **Soms**
 Zo ja of soms, toelichting: : _____

d. Is de grondwaterstand in de afgelopen jaren waarneembaar gewijzigd of is er sprake van wateroverlast geweest? **Nee**
 Zo ja, heeft dit tot problemen geleid in de vorm van water in de kruipruimte c.q. kelder? Ja / Nee / n.v.t.
 Zo nee, tot wat voor andere problemen heeft dit : _____
 geleid? _____

7 Installaties

a. Wat voor warmte-installatie(s) is/zijn er aanwezig in de woning? : **Verwarming via gaskachels.**
 (bijvoorbeeld cv-installatie, WTW-systeem, WKO-systeem, (hybride) warmtepomp, airconditioning, zonneboiler, elektrische boiler, pelletkachel dan wel een andere installatie)
 Is/zijn de installatie(s) eigendom? **Ja**
 Zo nee, toelichting: : _____
 (bijvoorbeeld de installatie(s) is/ zijn gehuurd of geleased. Tevens huur-/leaseprijs vermelden)
 Merk van de installatie(s): : _____

 Type(nummer) van de installatie(s): : _____

 Installatiedatum van de installatie(s): : _____

 Op welke datum is/zijn deze installatie(s) voor het laatst onderhouden? : **2022**

Is het onderhoud uitgevoerd door een erkend bedrijf? **Ja**
 Zo ja, door wie? : **de Heide Smid/Halle**

b. Zijn er de afgelopen tijd zaken opgevallen ten aanzien van de installatie(s)? **Nee**
 (bijvoorbeeld de cv-installatie moet meer dan 1 keer per jaar bijgevoerd worden of de installatie functioneert niet goed)
 Zo ja, wat is u opgevallen? : _____

c. Zijn er radiatoren die niet warm worden? Ja / Nee
 Zo ja, welke? : _____

d. Zijn er radiatoren of (water)leidingen die lekken? Ja / Nee
 Zo ja, waar en welke? : _____

- e. Zijn er radiatoren of (water)leidingen die ooit zijn bevroren? Ja / Nee
 Zo ja, waar? : _____
- f. Heeft u vloerverwarming in de woning? **Nee**
 Zo ja, betreft dit elektrische vloerverwarming, vloerverwarming met warm water of anders? Ja / Nee
 Elektrisch:
 warm water: Ja / Nee
 overig, namelijk : _____

 Waar bevindt zich de elektrische vloerverwarming? : _____

 Waar bevindt zich de vloerverwarming met warm water? : _____

 Waar bevindt zich de overige vloerverwarming? : _____

- g. Zijn er vertrekken die niet (goed) warm worden? **Nee**
 Zo ja, welke? : _____

- h. Heeft de woning zonnepanelen die uw eigendom zijn? **Nee**
 Heeft de woning zonnepanelen die worden gehuurd of geleased? **Nee**
 Kan het huurcontract/ leasecontract worden overgenomen door koper? Zo ja, dan Ja / Nee / Niet bekend
 overnamecontract opvragen.
 Hoeveel zonnepanelen zijn er aanwezig? Aantal: _____
 Zo ja, blijven de zonnepanelen achter? Ja / Nee / n.v.t./Nader overeen te komen
- Wat is de capaciteit van één zonnepaneel? : _____
 (De capaciteit van zonnepanelen wordt uitgedrukt in Wattpiek (Wp). Bijvoorbeeld één zonnepaneel levert 390 Wp.
 Functioneren alle zonnepanelen? Ja / Nee / Niet bekend
- Wat is het merk/ type van de zonnepanelen? : _____

- Maakt u gebruik van een app om de opbrengst van de zonnepanelen te bekijken? Ja / Nee
 Zo ja, welke? : _____

- In welk jaar zijn de zonnepanelen geplaatst en door wie? Jaar: _____
 Installateur: : _____

- Is de btw over het aankoopbedrag teruggevraagd van de belastingdienst? Ja / Nee
 Hoeveel stroom heeft u het afgelopen jaar opgewekt? Jaar: _____
 Aantal kWh: : _____

- Hoe lang zit er nog fabrieksgarantie op de zonnepanelen? : _____
 Zijn de zonnepanelen aangeschaft met subsidie? Ja / Nee
 Zo ja, moet de subsidie worden terugbetaald? Ja / Nee / n.v.t.

Zo ja, welk bedrag moet worden terugbetaald? € _____

i. In welk jaar zijn voor het laatst de aanwezige schoorsteenkanalen/rookgasafvoeren geveegd/gereinigd? : **2022**

j. Wanneer heeft u de aanwezige schoorsteenkanalen voor het laatst gebruikt? : **2023**
Is de trek van aanwezige schoorsteenkanalen goed? **Ja**

k. Zijn er onderdelen van de elektrische installatie vernieuwd? (onder de elektrische installatie wordt verstaan alle elektra leidingen/ schakelaars stopcontacten, meterkast e.d.) **Nee**
Zo ja, wanneer en welke onderdelen? : _____

Zijn er gebreken aan de elektrische installatie? **Nee**
Zo ja, welke? : _____

l. Is er een laadpaal aanwezig voor een elektrische auto? **Nee**
Zo ja, waar bevindt deze zich? : _____

Blijft deze achter? Ja / Nee / n.v.t./Nader overeen te komen

m. Is er mechanische ventilatie of een soortgelijk systeem aanwezig? Ja / Nee
Zo ja, functioneert dit systeem naar behoren? Ja / Nee

Zo nee, toelichting: : _____

Wanneer is dit systeem voor het laatst onderhouden? : _____

Hoe oud is dit systeem ongeveer? : _____

n. Is er een domoticasysteem of een soortgelijk systeem aanwezig? (Een domoticasysteem bedient de verwarming, verlichting, verwarming, audio, ventilatie e.d. automatisch) **Nee**

Zo ja, functioneert dit systeem naar behoren? Ja / Nee
Zo nee, toelichting: : _____

Hoe oud is dit systeem ongeveer? : _____

o. Zijn er rookmelders op ieder verdieping aanwezig? **Nee**
Zo ja, hoe oud zijn de rookmelders ongeveer? : _____

8 Sanitair, riolering en keuken

a. Zijn er beschadigingen aan wastafels, douche, bad, toiletten, gootstenen en kranen? **Nee**
Zo ja, welke? : _____

b. Hoe oud is de badkamer ongeveer? : **1985**

c. Lopen de afvoeren van wastafels, douche, bad, toiletten, gootstenen en kranen goed door? **Ja**
Zo nee, welke niet? : _____

d. Is de woning aangesloten op het gemeentelijke riool? **Ja**

e. Zijn er gebreken (geweest) aan de riolering, zoals breuken, stankoverlast, lekkages, etc.? **Nee**
Zo ja, welke? : _____

- f. Is er een andere voorziening, zoals een septictank, beerput of dergelijk aanwezig? **Nee**
 Zo ja, wat is er aanwezig en hoe dient dit te worden onderhouden? : _____
- g. Van welk jaar dateert de keukenopstelling ongeveer? : **1985**
- h. Van welk jaar dateert de inbouwapparatuur ongeveer? : _____
 Functioneert alle inbouwapparatuur? Ja / Nee
 Zo nee, welk inbouwapparaat functioneert niet? : _____
- i. Heeft u een kokend water kraan? (bijvoorbeeld een Quooker kraan of een soortgelijke kraan) **Nee**
 Zo ja, functioneert deze kraan naar behoren en : _____
 hoe oud is deze kraan ongeveer? _____

9 Diversen

- a. Wat is het bouwjaar van de woning? : **1985**
- b. Zijn er asbesthoudende materialen in/op de woning/ bijgebouw(en) aanwezig? (bijvoorbeeld asbest zeil, een asbestplaat die onder en/of achter de CV ketel is geplaatst, asbesthoudend isolatiemateriaal om de verwarmingsbuis, asbesthoudend koord bij oude cv-ketels/gaskachels, asbestgolfplaten e.d.) **Nee**
 Zo ja, welke en waar? : _____
- c. Blijft er in de woning zeil achter, al dan niet vastgelijmd, dat is aangeschaft tussen 1955 en 1982? **Nee**
- d. Is er sprake van loden leidingen in de woning? **Nee**
 Zo ja, waar? : _____
- e. Is er een Japanse duizendknoop aanwezig in de tuin? (Een Japanse duizendknoop is een exotische plant, welke moeilijk te verwijderen is. De sterke wortelstokken en stengels van de Japanse duizendknoop zijn in staat om schade te veroorzaken aan gebouwen, leidingen en wegen) **Niet bekend**
- f. Is er in puin/asbest afval in de grond/tuin aanwezig? **Niet bekend**
- g. Heeft u elders lekkages gehad? (dus los van het dak/ sanitair/ riolering) **Nee**
- h. Is de grond verontreinigd? **Nee**
 Zo ja, is er een onderzoeksrapport? **n.v.t.**
 Zo ja, heeft de gemeente/provincie een onderzoeks- of saneringsbevel opgelegd? **n.v.t.**
- i. Is er een olietank aanwezig of aanwezig geweest? **Nee**
 Zo ja, is deze gesaneerd/verwijderd? Ja / Nee / n.v.t.
 Als deze is gesaneerd, waar is de olietank op het perceel gesitueerd? : _____
 Is er een Kiwa-certificaat aanwezig? Ja / Nee / n.v.t.
- j. Is er sprake van overlast door ongedierte in of (rond)om de woning? **Nee**
 (Denk aan muizen, ratten, kakkerlakken, etc.)
 Zo ja, waar? : _____
- k. Is de woning aangetast door houtworm, boktor, ander ongedierte of zwam? **Nee**
 Zo ja, waar? : _____
 Zo ja, is deze aantasting al eens behandeld? **n.v.t.**

Zo ja, wanneer? : _____

Zo ja, door welk bedrijf? : _____

l. Is er sprake van chlorideschade (betonrot)? (Betonrot komt vooral voor in kruipruimtes van woningen gebouwd tussen 1965 en 1981 die voorzien zijn van betonnen vloerelementen van het merk Kwaaitaal of Manta. Ook andere beton- elementen - bijvoorbeeld balkons - kunnen aangetast zijn) **Niet bekend**

Zo ja, waar? : _____

m. Hebben er verbouwingen en/of aanbouwen plaatsgevonden in en/of om de woning? **Nee**

Zo ja, welke ver-/aانبouwingen? : _____

Zo ja, in welk jaartal? : _____

Zo ja, door welk bedrijf zijn deze uitgevoerd? : _____

n. Zijn er verbouwingen of uitbreidingen uitgevoerd zonder omgevingsvergunning (voorheen bouwvergunning)? **Nee**

Zo ja, welke? : _____

o. Is er sprake van glasvezel internet? **Ja**

p. Bent u in het bezit van een definitief energieprestatiecertificaat/energielabel? **Ja**

Zo ja, welke label? : **Heisterboomsdijk 20: Energielabel D**
Heisterboomsdijk 22: Energielabel D

10 Vaste lasten

a. Hoeveel betaalde u voor de laatste aanslag onroerendezaakbelasting? **€ 750,94**

Belastingjaar? : **2023; OZB nr. 20 (285,68) + OZB nr.20A (159,46+122,89) + OZB nr. 22 (182,91) = € 750,94 (LET OP OZB GEBRUIKER 22 NIET BEKEND)**

b. Wat is de WOZ-waarde? **€ 615000,00**

Peiljaar? : **Heisterboomsdijk 20: € 328.000,-, Heisterboomsdijk 20a: € 77.000,- en Heisterboomsdijk 22: € 210.000,-**

c. Hoeveel betaalde u voor de laatste aanslag waterschapslasten? **€ 267,10**

Belastingjaar? : **2023**

d. Hoeveel betaalde u voor de laatste aanslag gemeentelijke belastingen? (zoals rioolheffing en afvalstoffenheffing e.d.) **€ 1504,14**

Belastingjaar? : **2023**

e. Welke voorschotbedragen betaalt u maandelijks aan de nutsbedrijven? Gas: **€**

Elektra: _____ **€**

Water: _____ **€**

Stadsverwarming: _____ **€**

Anders: : **Heisterboomsdijk 20: Gas en Elektra: € 276,- per maand Heisterboomsdijk 22: ? verhuurd.**

Te weten: _____ **€**

Wat is uw jaarverbruik voor gas/ elektriciteit en water? Gas (m³): _____

Elektriciteit hoog (kWh): _____
 Elektriciteit laag (kWh): _____
 Elektriciteit totaal (kWh): _____
 Water (m3): _____
 Stadsverwarming (GJ): _____
 Anders: _____
 Met hoeveel bewoners bewoonde u de woning? Aantal: _____

f. Zijn er lease- en/of huurkoopcontracten? **Nee**
 (Bijvoorbeeld keuken, kozijnen, cv-ketel, etc.)
 Zo ja, welke? : _____

Zijn deze contracten overdraagbaar op de koper? Ja / Nee
 Let op! Veel lease- en huurkoopcontracten zijn niet langer overdraagbaar op een koper.
 Neem hiervoor contact op met de betreffende leverancier.
 Hoe lang lopen de contracten nog en wat is de eventuele afkoopsom? Afkoopsom: € _____
 Duur: : _____

g. Als er sprake is van erfpacht of opstalrecht hoe hoog is dan de canon per jaar? € _____

Heeft u alle canons betaald? Ja / Nee / n.v.t.
 Is de canon afgekocht? Ja / Nee / n.v.t.
 Zo ja, tot wanneer? : _____

h. Heeft u alle gemeentelijke belastingen die u verschuldigd bent al betaald? **Ja**
 Zijn er variabele bedragen voor gemeenschappelijke poorten, inritten of terreinen? **Nee**
 Zo ja, hoe hoog en waarvoor? : _____

i. Heeft u, om in de straat te parkeren, een parkeervergunning nodig? **Nee**
 Hoeveel parkeervergunningen kunnen er maximaal worden aangevraagd? : _____
 Wat zijn de kosten voor deze parkeervergunning(en) per jaar? € _____

11 Garanties

a. Zijn er lopende onderhoudscontracten en/of garantieregelingen overdraagbaar aan de koper? **Nee**
 (Zoals dakbedekking, cv-installatie, dubbele beglazing, etc.)
 Zo ja, welke? : _____

12 Nadere informatie

Overige zaken(Overige zaken die de koper naar: **In de koopakte zal een ouderdomsclausule en een asbestclausule worden opgenomen.**
 uw mening moet weten)

KLEIN HESSELINK MAKELAARS



Welkom thuis!

Klein Hesselink Makelaars is al sinds 1996 gevestigd in Zelhem in het groene hart van de Achterhoek. Daardoor kennen wij de markt en weten we wat er speelt. Transparant, wederzijds vertrouwen, kwaliteit en service.



- ✓ Woning verkopen
- ✓ Huur en verhuur
- ✓ Taxatierapport
- ✓ WOZ-waardecheck
- ✓ Gratis waardebeoordeling
- ✓ Aankoopbegeleiding

Volg ons op



Klein Hesselink Makelaars | Prinses Irenestraat 3 | 7021 CG Zelhem

 info@kleinhesselinkmakelaars.nl |  0314 62 51 13 |  06 520 454 15

Gratis waardebepaling!

Neem contact op voor een vrijblijvende afspraak



Alfred Beeftink
Register Makelaar
Register Taxateur



Bianca te Linde
Vastgoedadviseur



Nicole van Onna
Commercieel Medewerker



Caroline Dreviers
Commercieel Medewerker

- ✓ **Woning verkopen?**
Bel ons voor een vrijblijvend verkoopgesprek en een gratis waardebepaling.
- ✓ **Taxatierapport nodig?**
Wij taxeren woningen, landelijk & agrarisch vastgoed en recreatiewoningen.
- ✓ **Op zoek naar een woning?**
Schrijf je in als zoeker via onze website en ontvang direct ons nieuwste aanbod.
- ✓ **Woning gezien bij andere makelaar?**
Schakel ons in als aankoopmakelaar voor deskundige begeleiding en advies.
- ✓ **Wij bemiddelen ook in de verkoop en verhuur van**
bedrijfsmatig vastgoed, recreatiewoningen, landbouwgrond en bospercelen.

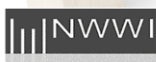

Klein Hesselink Makelaars | Prinses Irenestraat 3 | 7021 CG Zelhem

 info@kleinhesselinkmakelaars.nl |  0314 62 51 13 |  06 520 454 15

Belangrijke informatie voor u!

Vrijblijvende aanbieding.

Deze brochure is met zorg samengesteld. Aan eventuele onvolkomenheden en onjuistheden in deze brochure kunnen geen rechten worden ontleend. Verkoper en/of ons kantoor zijn hiervoor niet aansprakelijk. Deze brochure/ informatie geldt als een vrijblijvende aanbieding en een eventuele uitnodiging om in onderhandeling te treden. De eventueel bijgesloten (bouw)tekeningen kunnen qua maatvoering en/of indeling afwijken van de werkelijkheid. Hieraan kunnen geen rechten worden ontleend.

Hoe wordt de vraagprijs bepaald?

De vraagprijs waarvoor een woning te koop wordt aangeboden, wordt door de verkoper bepaald. Meestal in overleg met zijn makelaar.

Wat betekent “kosten koper”?

De kosten die de overheid berekent voor de overdracht van een woning zijn voor rekening van de koper. Dat is de overdrachtsbelasting en de kosten van de notaris voor het opmaken van de leveringsakte en het inschrijven daarvan in de registers. De kosten van de makelaar zijn hier niet bij inbegrepen. Deze kosten, makelaarscourtage, moet de verkoper zelf met de makelaar afrekenen.

Bij het bieden van de vraagprijs word ik dan koper?

Wanneer u naar aanleiding van een advertentie of woongids de vraagprijs van de woning biedt, doet u een bod. De verkoper heeft het recht uw bod wel of niet te aanvaarden. Soms doet de makelaar in opdracht van de verkoper een tegenbod. Dit is juridisch bepaald.

Wanneer ben ik in onderhandeling?

U bent in onderhandeling als de verkoper reageert op uw bod (tegenbod). Onderhandeling is niet af te dwingen. Als de makelaar van de verkopende partij aangeeft dat hij uw bod met de verkoper overlegt, wil dat niet zeggen dat u in onderhandeling bent. Of anders gezegd, u bent nog niet in onderhandeling!

Hoe zijn de rechten van onderhandeling wanneer ik als eerste bel voor een bezichtiging, of als ik als eerste een huis heb bezichtigd?

U heeft geen rechten. De verkopende makelaar bepaalt samen met de verkoper de verkoopprocedure. Wel heeft de verkopende makelaar de verplichting u over de verkoopprocedure te informeren. Als u serieus belangstelling heeft is het verstandig de makelaar naar uw positie te vragen. U weet dan wat uw mogelijkheden zijn. Als de makelaar u een toezegging doet, dient hij deze wel na te komen.

Er loopt een onderhandeling. Mogen bezichtigingen doorgaan?

Ja, bezichtigingen gaan gewoon door. Een onderhandeling leidt niet automatisch tot verkoop. Tevens wil de verkoper graag weten of er meer belangstelling is. Wellicht zijn andere bidders gunstiger. Meestal vertelt de makelaar aan andere belangstellenden dat er inmiddels een andere partij in onderhandeling is. Dit wordt ook wel “onder bod” genoemd. Een andere belangstellende kan wel een bod doen maar krijgt pas antwoord wanneer de onderhandeling met de eerste geïnteresseerde beëindigd is. Over de hoogte van een bieding doet de makelaar geen mededeling. Dit zou tot overbieden kunnen leiden.

Verhoging van de vraagprijs tijdens onderhandeling door de verkoper. Kan dat?

Ja, dat kan. Als de vraagprijs alleen een uitnodiging is tot het doen van een bod (zie “Bij het bieden van de vraagprijs word ik dan koper”) kan de verkoper besluiten de vraagprijs te verlagen of te verhogen. Vaak wordt er door beide partijen tijdens een onderhandeling over en weer geboden. Als de verkopende partij het bod van de koper aanvaardt is er sprake van een koop. Als de verkoper een tegenbod doet kan de koper de koop tot stand brengen door dit te aanvaarden. Andersom kan dat ook. Als de potentiële koper een tegenbod doet dat afwijkt van het bod dat de verkopende partij eerder heeft gedaan, dan vervalt het eerdere bod. Dus ook in het biedingsproces tussen de beide partijen kan de verkoper besluiten zijn tegenbod te verhogen en de koper kan besluiten zijn bod te verlagen.

Tijdens de onderhandelingen worden er wijzigingen in het systeem van verkoop doorgevoerd. Mag dat?

Ja, dat mag. Eén van de partijen mag de onderhandeling beëindigen. Er kunnen soms zoveel belangstellenden zijn die de vraagprijs bieden dat het voor de verkoper moeilijk te bepalen is wie de beste koper is. De verkoper en zijn makelaar kunnen besluiten de lopende onderhandeling te beëindigen en de biedprocedure te wijzigen. Duidelijk is natuurlijk dat de verkoper eventuele gedane toezeggingen na moet komen.

Wanneer komt de koop tot stand?

Wanneer verkoper en koper het mondeling eens worden over de voor hen belangrijkste zaken bij de koop (prijs, opleveringsdatum, ontbinden voorwaarden) is de koop gesloten. De koop wordt door de verkopende makelaar schriftelijk vastgelegd in een koopakte. In de koopakte staat wat de partijen mondeling hebben afgesproken en meestal worden er nog een aantal afspraken vastgelegd, zoals bijvoorbeeld een boeteclausule. De aanvullende afspraken gelden pas zodra de koopakte door beide partijen is getekend of van tevoren mondeling akkoord is bevonden. U krijgt als koper niet automatisch een ontbindende voorwaarde voor financiering. Bij uw bod moet u melden dat dit "onder voorbehoud financiering" is.

Onderzoeksplicht.

De informatie welke is vermeld in deze brochure is verkregen van de eigenaar/ verkoper om de koper zo goed mogelijk te informeren en tegelijkertijd te voldoen aan de op de verkoper rustende mededingingsplicht (informatieplicht). Het Burgerlijk Wetboek vermeldt een onderzoeksplicht voor de koper van een woning. Dit houdt in dat de koper zelf verantwoordelijk is voor de beoordeling en of de woning de eigenschappen zal bezitten om te voldoen voor het gebruik dat hij van de woning zal maken. Het verdient dan ook aanbeveling om een terzake deskundige in te schakelen.

Koopovereenkomst.

Indien er tussen partijen mondeling overeenstemming is bereikt zal dit door ons worden vastgelegd in een koopovereenkomst. In deze koopovereenkomst zal in ieder geval een verplichting voor de koper worden opgenomen tot het stellen van een bankgarantie/ waarborgsom van 10 % van de koopsom binnen 6 weken na datum overeenkomen. Ook nemen wij een boetebeding in de koopakte op ter grootte van 10 % van de koopsom welke voor beide partijen geldt.

Ontbindende voorwaarden? Wat zijn dat?

Na het tekenen van een voorlopige koopakte kunnen zich altijd zaken voordoen waar zowel de koper als de verkoper geen idee van had. Dan zijn er altijd nog de ontbindende voorwaarden. De ontbindende voorwaarden zijn dus een "soort veiligheidsmaatregel", want zonder deze ontbindende voorwaarden zit je (na de drie dagen bedenktijd) direct vast aan de koop van de woning.

Welke ontbindende voorwaarden zijn er?

- Ontbindende voorwaarde financiering
- Ontbindende voorwaarde Nationale Hypotheek Garantie (NHG)
- Ontbindende voorwaarde bouwkundige keuring
- Verkoop eigen huis
- Bodemonderzoek/ verontreiniging
- Wijziging van bestemmingsplan

Bedenktijd

Koopovereenkomsten voor onroerende zaken gesloten tussen particulieren moeten schriftelijk worden aangegaan alvorens de koop rechtskracht krijgt. Koper krijgt nadat hij een door beide partijen ondertekende koopovereenkomst heeft ontvangen de mogelijkheid de koopovereenkomst binnen 3 dagen na ontvangst, van de getekende koopovereenkomst, te ontbinden (Algemene Termijnen Wet).

Heeft u nog vragen, wij beantwoorden ze graag!